



ICOM MILANO 2016

ITALIANO

SOMMARIO

BENVENUTI	9
ICOM E LE CONFERENZE GENERALI ICOM	10
MUSEI E PAESAGGI CULTURALI	11
INTRODUZIONE	13
MAIN EVENTS	14
SOCIAL EVENTS	20
CULTURAL VENUEES AND SOCIAL EVENTS	21
M1	23
Mappa	25
CONCILIAZIONE	28
Cenacolo Vinciano	28
Museo Martinitt e Stelline	29
CADORNA FN - TRIENNALE	30
La Triennale di Milano	30
Civico Museo Archeologico	31
CAIROLI - CASTELLO	32
Il Castello Sforzesco	32
Civico Archivio Fotografico	33
Museo d'Arte Antica	34
Museo Pietà Rondanini - Michelangelo	35
Pinacoteca	36
Sala delle Asse - Leonardo da Vinci	37
...e inoltre	38
CORDUSIO	39
Palazzo della Ragione	39
Pinacoteca Ambrosiana	40

DUOMO	41
Duomo	41
Grande Museo del Duomo	42
Museo del Novecento	43
Palazzo Reale	44
Gallerie d'Italia	45
Museo Teatrale alla Scala	46
SAN BABILA	47
Villa Necchi Campiglio	47
Museo Louis Braille - Raccolta museale dell'Istituto dei ciechi di Milano	48
PALESTRO	49
GAM - Galleria d'Arte Moderna	49
PAC - Padiglione d'Arte Contemporanea	50
Museo Civico di Storia Naturale	51
Civico Planetario Ulrico Hoepli	52
PORTA VENEZIA	53
Museo dei Beni Culturali Cappuccini	53
LIMA	54
Casa Museo Boschi di Stefano	54
M2	55
Mappa	57
LANZA - BRERA - Piccolo Teatro	59
Il Palazzo di Brera	59
Accademia di Belle Arti di Brera	60
Museo Astronomico	61
Orto Botanico di Brera dell'Università degli Studi di Milano	62
Pinacoteca di Brera	63
Biblioteca Nazionale Braidense	64
Archivio Storico Ricordi	65
Istituto Lombardo - Accademia di Scienze e Lettere	66
Acquario Civico di Milano	67

S. AMBROGIO - UNIVERSITÀ CATTOLICA	68
MUSEO DELLA SCIENZA	
Museo Nazionale della Scienza e della Tecnologia Leonardo da Vinci	68
PORTA GENOVA FS	69
MUDEC - Museo delle Culture di Milano	69
Fondazione Arnaldo Pomodoro	70
Armani/Silos	71

M3

Mappa	73
CENTRALE FS	77
Fermo Immagine	77
Museo del Manifesto Cinematografico	
Belvedere del Grattacielo Pirelli	78
Regione Lombardia	
MONTENAPOLEONE	79
Museo Poldi Pezzoli	79
Museo Bagatti Valsecchi	80
Museo del Risorgimento	81
Palazzo Morando - Costume Moda Immagine	82
Casa del Manzoni	83
MISSORI - UNIVERSITÀ DEGLI STUDI	84
Raccolte d'Arte dell'Ospedale Maggiore	84
Università degli studi di Milano - Ca' Granda	86
LODI - TIBB	87
Fondazione Prada	87

M5

Mappa	90
PONALE	91
Pirelli HangarBicocca	91

LOTTO	92		21st Century. Design After Design.	
Museo Popoli e Culture	92		MUSEO NAZIONALE DELLA SCIENZA	110
			E DELLA TECNOLOGIA	
TRAM3	93		LEONARDO DA VINCI	
Mappa	95		MUSEO DIOCESANO DI MILANO	110
VIA TORINO-VIA S MARIA VALLE	96		PIRELLI HANGARBICOCCA	111
Studio Museo Francesco Messina	96		MUSEO DELLA PERMANENTE	111
COLONNE DI SAN LORENZO	97		FABBRICA DEL VAPORE	112
Parco dell'Anfiteatro Romano	97		MUDEC - MUSEO DELLE CULTURE	112
e Antiquarium "Alda Levi"				
Museo Diocesano di Milano	98			
PIAZZA XXIV MAGGIO	99		EATING AND DRINKING	113
Museo di Sant'Eustorgio	99		ZONA MICO	115
			ZONA SEMPIONE	119
TRAM27	100		ZONA PORTA VOLTA	125
LARGO AUGUSTO	102		ZONA ISOLA	129
Biblioteca Sormani	102		ZONA BICOCCA	133
CORSO DI PORTA VITTORIA	103		ZONA PORTA VENEZIA	141
CAMERA DEL LAVORO			ZONA BRERA	145
MUBA - Museo dei Bambini	103		ZONA CENTRO STORICO	151
VIALE CAMPANIA-VIALE CORSICA	104		ZONA SANT'AMBROGIO	159
WOW Spazio Fumetto - Museo del Fumetto,	104		ZONA MARGHERA	163
dell'illustrazione e dell'immagine animata			ZONA NAVIGLI	167
			ZONA PORTA TICINESE	175
			ZONA PORTA ROMANA	181
XX1 TRIENNALE			ZONA PORTA VITTORIA	189
ESPOSIZIONE INTERNAZIONALE MILANO 2016	105			
21ST CENTURY. DESIGN AFTER DESIGN.			INFORMAZIONI UTILI	195
Mappa	107		CREDITS	198
XX1 Triennale Esposizione Internazionale Milano 2016	109			

BENVENUTI

ICOM

E LE CONFERENZE GENERALI ICOM

Siamo gli oltre 200 volontari, provenienti da tutto il mondo, che hanno dato il loro contributo all'organizzazione della 24a Conferenza Generale ICOM.

Molteplici sono le motivazioni che ci hanno spinto a collaborare nella realizzazione di questa conferenza: voler fare un'esperienza in sintonia con i nostri studi e interessi; partecipare ad un grande evento internazionale e culturale; avere la possibilità di avvicinarci alla realtà museale.

Lo scopo comune, che ha diretto il nostro lavoro in questi mesi, è stato rendere la vostra partecipazione alla Conferenza Generale ICOM Milano 2016 la migliore possibile.

Per questo abbiamo ideato la pubblicazione che state per leggere, uno strumento per orientarvi nella città, che, oltre a contenere le informazioni utili riguardanti i musei, i luoghi culturali, i social events ed i mezzi di trasporto, è anche una guida che suggerisce i luoghi dove potersi rilassare e vivere tutto ciò che Milano ha da offrire.

Non solo un vademecum, quindi, ma anche un modo per darvi il nostro benvenuto e accogliervi calorosamente nella nostra città.

I volontari ICOM Milano 2016

Il Consiglio Internazionale dei Musei (ICOM), creato nel 1946, è un'organizzazione internazionale di musei e di professionisti museali. ICOM è dedicata a promuovere e proteggere il patrimonio naturale e culturale, presente e futuro, tangibile ed intangibile. Con 35.000 membri in quasi 140 Paesi, il network ICOM è composto di professionisti museali afferenti a molti ambiti disciplinari diversi, dei musei e del patrimonio culturale.

ICOM promuove standard di eccellenza nel campo museale, in particolare attraverso il suo Codice etico per i musei, uno strumento che fornisce un quadro di riferimento per gli standard museali, che

include linee guida per la governance dei musei, l'acquisizione e la disposizione delle collezioni e norme per la condotta professionale. Tra le altre attività svolte da ICOM si annoverano la lotta al traffico illecito di beni culturali e la promozione della gestione del rischio e delle emergenze, al fine di proteggere il patrimonio culturale mondiale in caso di disastri naturali o causati dall'uomo.

Ogni tre anni, la Conferenza Generale di ICOM riunisce la comunità museale internazionale su un tema scelto dai professionisti museali.

MUSEI E PAESAGGI CULTURALI

Il paesaggio italiano è universalmente noto. È stato descritto, rappresentato, visitato in ogni tempo e in ogni modo. Chi, al mondo, non ha presente la straordinaria gamma di paesaggi di questa penisola che dalle Alpi si prolunga sino al centro del Mediterraneo con il suo entroterra e le sue riviere? Chi non ha nella mente almeno uno degli innumerevoli monumenti che si incontrano percorrendola, nello stratificato palinsesto di testimonianze che vanno dall'antichità al medioevo, dal rinascimento al barocco, dall'età neoclassica fino ai giorni nostri?

Altrettanto celebri sono i suoi grandi musei, dagli Uffizi a Brera, alle Gallerie dell'Accademia di Venezia, da Capodimonte alla Galleria Sabauda fino ai Musei Vaticani, parte integrante di tale enorme patrimonio. Le loro opere d'arte sono parte essenziale di quel Museo immaginario descritto da André Malraux, insieme alle tantissime al-

tre custodite nelle chiese, nelle dimore signorili, nelle città e nei borghi del Bel paese. Musei d'arte e d'archeologia soprattutto, ma non solo e anche siti e complessi monumentali che fanno dell'Italia un grande museo diffuso, un "museo a cielo aperto".

Il panorama museale italiano è più ricco e diversificato della sua immagine consolidata: accanto ai grandi musei nati dalle collezioni dinastiche degli Stati preunitari e alla rete maggiore dei musei civici dei grandi e medi centri, sono oggi centinaia i piccoli musei locali, nati soprattutto negli ultimi decenni. In Italia esistono - il dato si riferisce al 2011 - 4588 musei e istituti "similari": 3847 musei, 240 aree e parchi

archeologici, 501 monumenti e complessi monumentali. Quasi un comune su tre ospita almeno un museo e in alcune regioni vi è almeno un museo ogni due comuni in un paese in cui, come ha scritto André Chastel "grazie a una sorta d'incastro esemplare, la collezione s'iscrive nell'edificio che la città riveste, e queste tre forme di museo si rispondono mutualmente"¹

I paesaggi culturali italiani sono andati cambiando. Pur aggrediti dallo sviluppo urbano e industriale, molti degli scorci ammirati dal mondo si sono conservati, mutati ma non per questo deprivati del loro fascino antico. E sono anche sorti nuovi paesaggi, espressione di una moder-

nità divenuta in parte già storia, mentre l'idea stessa di paesaggio è cambiata e si estesa a sempre nuovi territori della mente e dello sguardo

Nell'invitare i colleghi di tutto il mondo alla 24a Conferenza generale di ICOM che si terrà a Milano dal 3 al 9 luglio 2016, il Comitato nazionale italiano ha proposto loro di affrontare un tema caro alla museologia italiana: il rapporto tra musei e paesaggi culturali.

Una questione centrale per l'Italia, ma anche una prospettiva strategica per i musei del Terzo Millennio in tutto il mondo. Un'occasione e una sfida per il rilancio e il rinnovamento della loro missione e per il rafforzamento del loro ruolo culturale e sociale.

¹ A. Chastel, Italia museo dei musei, in I musei, TCI, Milano 1980, p. 14

INTRODUZIONE

A ospitare la Conferenza Generale ICOM Milano 2016 sarà la città di Milano, capoluogo lombardo cosmopolita che vanta una spiccata vivacità culturale e creativa.

Ma, quali sono, nello specifico, i luoghi e le esperienze culturali che offre? Come orientarsi?

Con questa breve pubblicazione si è cercato di realizzare una piccola guida che accompagni i partecipanti alla Conferenza durante la loro permanenza nella città meneghina.

Nel capitolo principale si potranno trovare i luoghi culturali di interesse e, in modo sintetico, i social events ad essi correlati, con una sezione dedicata alla XXI Triennale, appun-

tamento internazionale diffuso in tutta la città.

La suddivisione è basata sulle principali linee di trasporto urbano: seguendo le fermate delle linee metropolitane e di due linee di tram, infatti, è possibile individuare la collocazione di ciascun luogo e, ovviamente, il mezzo più comodo con cui raggiungerlo.

“Eating and drinking” è invece il capitolo in cui abbiamo raccolto, dividendoli in zone, alcuni dei bar, ristoranti, locali e gelaterie di Milano, per completare al meglio l’esperienza nella città.

MAIN EVENTS

FESTA DI APERTURA

LUNEDÌ 4 LUGLIO

CASTELLO SFORZESCO

19:30 - 23:30

PIAZZA CASTELLO

METRO PIÙ VICINA:

CAIROLI, M1, LINEA ROSSA

La Festa di Apertura si terrà lunedì 4 luglio al Castello Sforzesco, il famoso castello del 15° secolo situato nel centro di Milano. In questa occasione i partecipanti avranno l’opportunità di visitare tutti i Musei del Castello e specialmente il nuovo allestimento della Pietà Rondani di Michelangelo e la Sala

delle Asse con gli affreschi di Leonardo, recentemente restaurati. Accoglieranno i partecipanti un cocktail di benvenuto e un accompagnamento musicale. La festa inizierà alle 19.30 e finirà alle 23.30. L’ingresso sarà garantito solo dietro l’esibizione del badge nominale ICOM Milano 2016.

MAIN EVENTS

FESTA DI CHIUSURA

SABATO 9 LUGLIO

LA TRIENNALE DI MILANO

19:30 - 24:00

VIALE EMILIO ALEMAGNA, 6
METRO PIÙ VICINA:

**CADORNA, M1-M2
LINEE ROSSA E VERDE**

La Festa di Chiusura si terrà sabato 9 luglio presso il Palazzo dell'Arte di Milano. A partire dalle 19.30, i partecipanti potranno visitare il Museo del Design, il parco e la XXI Esposizione Internazionale della Triennale per l'architettura, le arti visive e decorative, il design, la moda e le pro-

duzioni audiovisive. La Cerimonia di Chiusura si terrà alle 20.00. Durante la Cerimonia la bandiera ufficiale di ICOM passerà da ICOM Milano 2016 a ICOM Kyoto 2019 e verrà presentata la 25° Conferenza Generale ICOM. Dopo la cerimonia avrà inizio la festa.

OPEN NIGHT

SPECIALE ICOM MILANO 2016

MUSEO NAZIONALE
DELLA SCIENZA
E DELLA TECNOLOGIA
LEONARDO DA VINCI

MARTEDÌ 5 LUGLIO 2016

18:30 - 24:00

METRO PIÙ VICINA:

**S. AMBROGIO, M2
LINEA VERDE**

APERTURA SPECIALE AL PUBBLICO E AI PARTECIPANTI ALLA
CONFERENZA GENERALE.

Il Museo Nazionale della Scienza e della Tecnologia Leonardo da Vinci, il più grande museo tecnico scientifico in Italia, apre le sue porte a tutta la città in occasione della Conferenza Generale ICOM Milano 2016. Una open night speciale per scoprire le collezioni, sperimentare nei laboratori interattivi e godersi la serata nei chiostri del monastero del 16esimo secolo. Immergiti nel mon-

do del sottomarino Enrico Toti tra periscopio, sonar e camere e rivivi le avventure dei marinai durante la navigazione. Scopri la tecnica dell'affresco di Leonardo o avventurati tra nuovi cibi, DNA e gli ingredienti principali dei nostri alimenti.

Per rilassarsi musica dal vivo tra classica, jazz e Rock and Roll. Il Padiglione Ferroviario si animerà tutta la sera con performance di danza contemporanea e live music.

MAIN EVENTS

GRANDE CONCERTO IN DUOMO VENERANDA FABBRICA DEL DUOMO

DUOMO DI MILANO
MERCOLEDÌ 6 LUGLIO 2016
20:00 - 21:00

PIAZZA DEL DUOMO
METRO PIÙ VICINA:
DUOMO, M1-M3
LINEE ROSSA E GIALLA

Nella serata del 6 luglio il Duomo ospiterà un concerto speciale, riservato ai partecipanti alla Conferenza ICOM Milano 2016.

Durante l'esibizione "Atmosfere di una Cattedrale - Il Grande Organo del Duomo e la solenne regalità degli Ottoni - Un dialogo in musica" si potranno ascoltare le opere di: Nikolaj Rimskij-Korsakov (Procession of Nobles); Georg Friedrich Haendel (And the Glory of the Lord); Giovan-

ni Gabrieli (Canzon Undicesimi Toni); Edward Elgar (Military March n.1); Gabriel Fauré (Pavane); Marcel Dupré (Poème Héroïque); Eugène Gigout (Grand Choeur Dialogué).

I brani saranno eseguiti dal secondo organista del Duomo di Milano, Alessandro La Ciacera, e dal Doctor Brass Quintet (Giorgio Tosatti, tromba; Matteo Macchia, tromba; Jaime Carrasco, trombone; Marco Anastasio, Basso Tuba; Tommaso Ruspa, Corno).

UNA SERATA A PALAZZO DI BRERA PER ICOM 2016 PALAZZO DI BRERA

GIOVEDÌ 7 LUGLIO 2016

18:30 - 22:15

VIA BRERA, 28

METRO PIÙ VICINA:

LANZA, M2, LINEA VERDE

Il seicentesco Palazzo delle Scienze e delle Arti di Brera apre le sue porte con un evento pubblico dedicato a ICOM Milano 2016. Dopo il saluto istituzionale dei Direttori, la Pinacoteca, l'Accademia di Belle Arti, la Biblioteca Nazionale Braidense, l'Istituto Lombardo di Scienze e Lettere, l'Orto Botanico, il Museo e l'Osservatorio Astronomico restano aperti eccezionalmente fino alle ore 22.15

con una serie di eventi, mostre, installazioni e visite guidate dedicate.

Nel corso della serata verrà offerto un light dinner esclusivo riservato agli ospiti di Icom prenotati. Gli istituti sono aperti al pubblico mentre la partecipazione agli eventi e al buffet è strettamente riservata ai soci ICOM Milano 2016 e esclusivamente su prenotazione, fino a esaurimento posti.

PER PRENOTAZIONI: BRERAFORICOM2016@GMAIL.COM

MAIN EVENTS

ULTIMA CENA CENACOLO VINCIANO

PIAZZA SANTA MARIA DELLE GRAZIE, 2

DIVERSI TURNI DISPONIBILI DURANTE
TUTTA LA SETTIMANA
METRO PIÙ VICINA:
CONCILIAZIONE, M1
LINEA ROSSA

L'Ultima Cena si trova a Milano nell'ex-refettorio nei pressi del Santuario di Santa Maria delle Grazie. È stato dipinto tra il 1494 e il 1498 da Leonardo da Vinci ed è conosciuta in tutto il mondo.

L'Ultima Cena mostra una delle scene più importanti, e più ricca di significato dal Vangelo secondo Giovanni. Grazie a scienziati, critici d'arte e restauratori di tutto il mondo, si è potuta riscoprire l'origi-

nalità del dipinto che era stata manomessa dai tanti ritocchi non conformi alle caratteristiche peculiari di Leonardo da Vinci.

Un accordo speciale con il Ministero dei Beni e delle Attività Culturali e del Turismo consentirà ai partecipanti a ICOM Milano 2016 di visitare il Cenacolo, grazie alla possibilità di prenotare alcuni turni durante tutta la settimana.

Tutti i dettagli della prenotazione sono disponibili sul sito della conferenza.

SOCIAL EVENTS

5-6 LUGLIO (E OLTRE!)

Più di 40 musei a Milano saranno aperti la sera in via straordinaria e organizzeranno eventi speciali per ICOM Milano 2016.

La lista completa degli eventi sociali, con la mappa e i dettagli degli orari di apertura e altre informazioni utili, sono disponibili sul sito uff-

ciale della Conferenza (<http://network.icom.museum/icom-milan-2016/social-events/social-events/>) e sono costantemente in aggiornamento. Alcuni eventi sono aperti per un numero limitato di persone: la prenotazione, salvo pochi casi, non è necessaria e i partecipanti saranno ammessi secondo la disponibilità dello spazio.

In programma molti eventi speciali!



CCULTURAL VENUES
AND
SOCIAL EVENTS

LINEA ROSSA



LINEA ROSSA



SESTO 1° MAGGIO FS
SESTO RONDÒ
SESTO MARELLI
VILLA S. GIOVANNI
PRECOTTO
GORLA
TURRO
ROVERETO
PASTEUR
LORETO
LIMA
VENEZIA
PALESTRO
SAN BABILA
DUOMO
CORDUSIO
CAIROLI
CADORNA
CONCILIAZIONE
PAGANO
BUONARROTI
AMENDOLA FIERA
LOTTO
QT8
LAMPUGNANO
URUGUAY
BONOLA
SAN LEONARDO
MOLINO DORINO
PERO
RHO FIERA

WAGNER
DE ANGELI
GAMBARA
BANDE NERE
PRIMATICCIO
INGANNI
BISCEGLIE



19
MI|CADORNA FN-TRIENNALE

Viale Emilio Alemagna, 6
La Triennale di Milano
Evento: Martedì 8 luglio
ore 21.00

18
MI|CAIROLI - CASTELLO

Piazza Castello
Castello Sforzesco|
Civico Archivio Fotografico
Evento: Martedì 5 luglio
ore 19.00 - 21.00

17
MI|CAIROLI - CASTELLO

Piazza Castello
Castello Sforzesco|
Museo d'Arte Antica
Evento: Martedì 5 luglio
ore 18.00 - 21.00

16
MI|CAIROLI - CASTELLO

Piazza Castello
Castello Sforzesco|
Museo Pietà Rondanini-Michelangelo
Evento: 5 - 6 luglio
ore 19.00 - 21.00

15
MI|CAIROLI - CASTELLO

Piazza Castello
Castello Sforzesco|
Pinacoteca
Evento: Mercoledì 6 luglio
ore 18.30 - 21.00

14
MI|CAIROLI - CASTELLO

Piazza Castello
Castello Sforzesco|
Sala delle Asse-Leonardo da Vinci
Evento: 5 - 6 luglio
ore 19.00 - 21.00

13
MI|PALESTRO

Corso Venezia, 57
Civico Planetario Ulrico Hoepli
Evento: Mercoledì 6 luglio
ore 19.00 - 20.30

12
MI|PALESTRO

Corso Venezia, 55
Museo Civico di Storia Naturale
Evento: Martedì 5 luglio
ore 19.00 - 21.00

11
MI|PALESTRO

Villa Reale, Via Palestro, 16
GAM-Galleria d'Arte Moderna
Evento: 5 - 6 luglio
ore 19.00 - 21.00

10
MI|PALESTRO

Villa Reale, Via Palestro, 16
**PAC-Padiglione d'Arte
Contemporanea**
Evento: 5 - 6 luglio
ore 20.00

9
MI|SAN BABILA

Via Mozart, 14,
Villa Necchi Campiglio
Evento: Martedì 5 luglio
ore 18.00 - 20.30

LINEA ROSSA M1

1
MI|CONCILIAZIONE

Chiesa di Santa Maria delle Grazie
Piazza di Santa Maria delle Grazie
Concocolo Vinciano
Evento: 3 - 9 Luglio
ore 8.30 - 20.30

2
MI|CONCILIAZIONE

Corso Magenta, 57
Museo Martinitt e Stelline
Evento: 5 - 6 luglio
ore 18.30 - 21.00

3
MI|CADORNA FN-TRIENNALE

Corso Magenta, 15
Museo Archeologico
Evento: Martedì 5 luglio
ore 19.00 - 21.00

4
MI|DUOMO

Via Marconi, 1
Museo del Novecento
Evento: 5 - 6 luglio
ore 19.30 - 22.30

5
MI|DUOMO

Piazza del Duomo, 12
Palazzo Reale
Evento: 5 - 6 luglio
ore 18.30 - 22.30

6
MI|DUOMO

Corso Duomo
Museo del Duomo
Evento: Martedì 5 luglio
ore 18.00 - 21.00

7
MI|DUOMO

Piazza della Scala, 6
Gallerie d'Italia
Evento: Mercoledì 6 luglio
ore 19.30 - 23.00

8
MI|DUOMO

Largo Antonio Ghiringhelli, 1
Museo Teatrale alla Scala
Evento: 5 - 6 luglio
ore 18.30 - 19.30

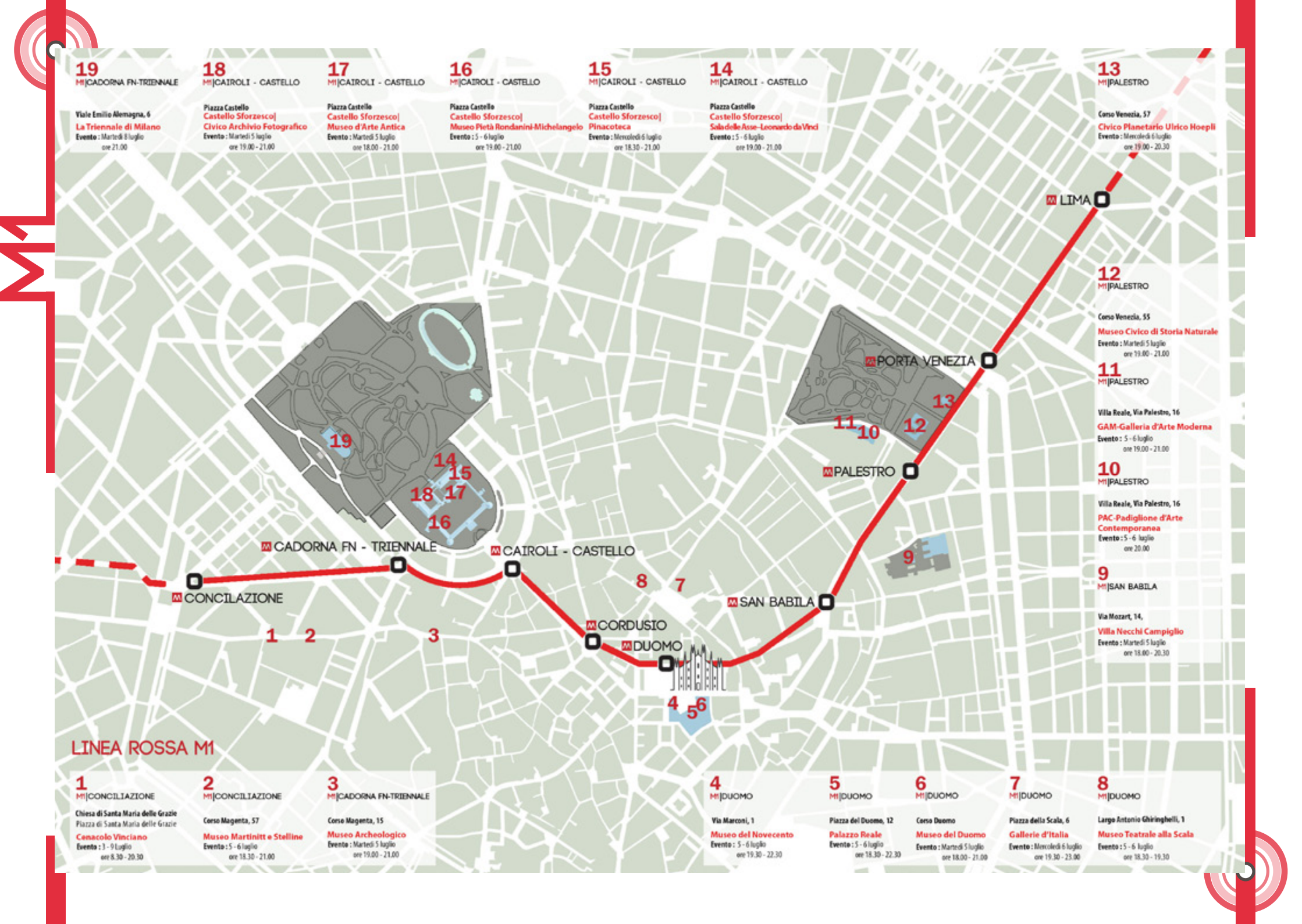

CENACOLO VINCIANO

Il refettorio dell'antico convento domenicano di Santa Maria delle Grazie contiene l'Ultima Cena di Leonardo da Vinci (1494-98) e la Crocifissione di Donato Montorfano (1495). L'Ultima Cena è il risultato di un lungo studio sulla tradizionale iconografia di questo tema, iniziato da Leonardo intorno al 1490: ad essere rappresentato è il momento dell'annuncio " ... uno di voi mi tradirà ". Questa rivelazione sconvolgente permette all'artista di concentrare la sua attenzione sulle passioni che si scatenano nel gruppo degli apostoli



una volta udita la frase. L'uso intelligente della prospettiva contribuisce a rendere gli spettatori parte della scena, ricreando una continuità tra lo spazio reale del refettorio e lo spazio del dipinto. Anche la tecnica usata è particolare: Leonardo sperimentò un metodo innovativo che gli consentisse di intervenire sull'intonaco asciutto e di poter tornare a più riprese sull'opera curandone ogni particolare. Questo ha reso però il dipinto estremamente fragile.

ORARI DI APERTURA:
MARTEDÌ - DOMENICA 8:15 - 19:00

EVENTO | ICOM ONLY

TUTTA LA SETTIMANA 2-9 LUGLIO

DALLE 8:30 ALLE 20:30

APERTURA SPECIALE

SU PRENOTAZIONE

Visita il capolavoro di Leonardo da Vinci, l'Ultima Cena, dipinta tra il 1494 e il 1498 nell'ex refettorio nei pressi del Santuario di Santa Maria delle Grazie.



PAG. 19

CONCILIAZIONE

CONCILIAZIONE

MUSEO MARTINITT E STELLINE

Il Museo Martinitt e Stelline gestisce gli archivi e il patrimonio culturale di tre importanti istituzioni milanesi: l'orfanotrofio Martinitt, l'orfanotrofio Stelline e il Pio Albergo Trivulzio.

Aperto nel 2009, nell'ala originariamente utilizzata per i dormitori dell'orfanotrofio Stelline, il patrimonio culturale di questo museo viene esposto con sistemi multimediali che forniscono un'eccellente interazione con le fonti d'archivio e permettono al visitatore di entrare nel mondo dei bambi-



ni Martinitt e Stelline, che esisteva tra il XIX e XX secolo.

Il museo permette ai visitatori di conoscere ogni aspetto della vita dei bambini negli orfanotrofi: si possono sfogliare virtualmente i documenti che hanno accompagnato la vita degli orfani, partecipare a una lezione o conoscere le letture d'infanzia di duecento anni fa.

Oltre ai piani dedicati agli spazi espositivi, vi sono anche una sala studio, una zona riservata alle mostre temporanee ed agli eventi e una sala per i laboratori per bambini.

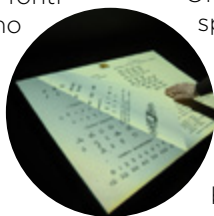

ORARI DI APERTURA:
MARTEDÌ - SABATO 10:30 -18:30

EVENTO | OPEN

MARTEDÌ 5 - MERCOLEDÌ 6

DALLE 18.30 ALLE 21.00

VISITA GUIDATA | SU PRENOTAZIONE

Vivete un'esperienza multimediale e venite a scoprire la vita, i luoghi e le storie dei bambini Martinitt e Stelline! Non perdetevi una visita guidata unica!

TRIENNALE

Nel 1923 nasce a Monza la prima Esposizione Internazionale delle Arti Decorative. Nel 1933 la rassegna di Monza diventa triennale e si sposta a Milano. L'architetto Giovanni Muzio progetta il Palazzo dell'Arte che diventa la sede della Triennale di Milano, nonché una delle principali espressioni dell'architettura razionalista. La Triennale si propone come luogo di intersezione e contaminazione fra arte e tecnica, creatività e tecnologia, tradizione e innovazione, industria e mercato,



produzione e consumo. Tutto questo senza mai perdere di vista la valenza estetica, fattore determinante per il valore del prodotto e del suo processo produttivo. La Triennale ha da sempre un carattere di forte interdisciplinarietà, che prendendo il progetto a fondamento della sua attività, fa confluire discipline apparentemente separate (architettura, design, arti decorative, pianificazione, moda, video, produzione industriale, sistemi e processi funzionali) in un unico flusso concettuale e di concreta rappresentazione.

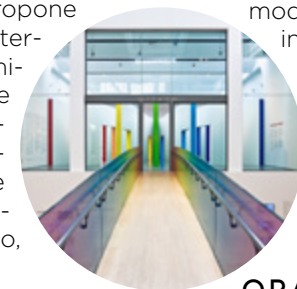

ORARI DI APERTURA:
MARTEDÌ - DOMENICA 10:30 -20:30

EVENTO | ICOM ONLY

SABATO 9 LUGLIO

DALLE 19:30 ALLE 24:00

CERIMONIA E FESTA DI CHIUSURA

Un'occasione per festeggiare insieme e visitare il Museo del Design, il parco e la XXI Esposizione Internazionale della Triennale.



PAG. 15

MUSEO ARCHEOLOGICO

Il Museo Archeologico è collocato in un contesto architettonico straordinario, l'ex-convento del Monastero Maggiore di San Maurizio, fondato nell'VIII secolo, dove la storia di Milano antica mostra ancora visibili le sue tracce. L'area era occupata da un edificio residenziale del I secolo, dalle mura e dal grande circo romano adiacente al palazzo imperiale della fine del III secolo, di cui si sono conservati consistenti resti. Le collezioni sono esposte in diverse



sale a seconda della cultura di appartenenza. Il percorso di visita inizia al piano terra, dove si trova la sezione dedicata a Milano Antica e continua nel chiostro interno, dove è visitabile la torre poligonale risalente al fine III secolo, con affreschi medioevali del XIII secolo. Al piano interrato si possono visitare la sezione di Arte del Gandhara e la sezione Abitare a Mediolanum. Le collezioni Egizia, di Preistoria e Protostoria sono esposte nelle Sale Viscontee del Castello Sforzesco.

ORARI DI APERTURA:

MARTEDÌ - DOMENICA 9:00 - 17:30

EVENTO | ICOM ONLY

MARTEDÌ 5 LUGLIO

DALLE 19:00 ALLE 21:00

VISITA GUIDATA | SU PRENOTAZIONE

Una suggestiva visita guidata vi condurrà nelle due antiche torri romane per ammirare dall'alto il Museo Archeologico.

IL CASTELLO SFORZESCO

Il Castello Sforzesco con il suo imponente edificio è uno dei monumenti più famosi di Milano. Il Castello di Milano è stato progettato da Galeazzo II Visconti nel 14° secolo durante il periodo del Rinascimento ed è stato costruito come un castello difensivo. Nel corso della sua storia fu distrutto e costruito di nuovo e modificato. Particolarmente impressionante è la torre d'ingresso chiamata Torre del Filarete, dal nome dell'architetto e scul-



toe fiorentino Antonio Averlino (detto Filarete). L'edificio da sola merita una visita, ma ospitati all'interno delle mura del Castello Sforzesco ci sono i suoi musei contenenti opere di arte antica, quadri, mobili d'epoca, sculture e strumenti musicali che lo rendono un prezioso tesoro della storia di Milano. Punti salienti della collezione sono l'incompiuta Pietà Rondanini di Michelangelo ora in mostra nel nuovo Museo Pietà Rondanini e la Sala delle Asse dipinta da Leonardo. *nisil quam in ipsum. Sed molestie quam eu*

ORARI DI APERTURA:

LUNEDÌ - DOMENICA 7:00 - 19:30

EVENTO | ICOM ONLY

LUNEDÌ 4 LUGLIO

DALLE 19:30 ALLE 23:30

FESTA DI APERTURA

Festeggia l'inizio della conferenza e visita i Musei del Castello con il nuovo allestimento della Pietà Rondanini di Michelangelo e la Sala delle Asse con gli affreschi di Leonardo.



CASTELLO SFORZESCO CIVICO ARCHIVIO FOTOGRAFICO

Il Civico Archivio Fotografico di Milano, fondato nel 1933 al Castello Sforzesco, è oggi uno dei più importanti istituti italiani dedicati alla conservazione e alla valorizzazione del patrimonio fotografico. L'archivio contiene 850.000 fotografie originali, databili dal 1840 ad oggi, che costituiscono una testimonianza importante non solo della storia della fotografia, ma anche dell'arte milanese, italiana ed europea, e, soprattutto, della storia politica, delle esplorazioni e dei viaggi nel Me-



dio ed Estremo Oriente. La collezione è varia ed include, infatti, anche altri oggetti storici e artistici appartenenti al patrimonio culturale milanese e lombardo, che illustrano la storia urbanistica e sociale di Milano. L'archivio conserva ritratti, documenti riguardanti vari periodi storici come il Risorgimento e vedute di paesaggi, non solo italiani ed europei, ma anche del mondo orientale: impero Ottomano, Cina, India e Giappone.

ORARI DI APERTURA:

MARTEDÌ - GIOVEDÌ 9:30 - 12:30

 **EVENTO | OPEN**
MARTEDÌ 5 LUGLIO

 **DALLE 19.00 ALLE 21.00**

VISITA GIUDATA | SU PRENOTAZIONE

Visitate con noi il luogo che custodisce un tesoro di circa 850.000 fotografie, scoprirete la storia di Milano e molto altro!

CASTELLO SFORZESCO MUSEO D'ARTE ANTICA

Il Museo vanta una storia che si svolge ininterrotta da oltre due secoli. Il patrimonio del Museo d'Arte Antica è costituito in larga misura da materiali lapidei: statue, membraure architettoniche, monumenti celebrativi e funerari. Tranne rari esemplari, l'intera raccolta proviene da edifici e da strutture innalzati entro la cerchia delle mura medioevali di Milano. Le statue votive dalle porte urbane, i resti maestosi dal Duomo e dai monasteri, gli emblemi e i portali provenienti da nobilissimi palazzi testimoniano un ampio arco temporale, dal V secolo



fino al pieno Rinascimento. La loro realizzazione si deve prevalentemente a maestri lombardi e di altri centri, che lasciarono a Milano tracce indelebili. L'insieme di questi caratteri e la qualità singolare di una serie di capolavori rendono il Museo d'Arte Antica un unicum nel panorama della museologia italiana.



ORARI DI APERTURA:

MARTEDÌ - DOMENICA 9:00 - 17:30

 **EVENTO | ICOM ONLY**
MARTEDÌ 5 LUGLIO

 **DALLE 18:30 ALLE 21:00**

VISITA GIUDATA | SU PRENOTAZIONE

Scoprite il Museo di Arte Antica e la sua opera più famosa: il monumento equestre di Bernabò Visconti.

CASTELLO SFORZESCO

MUSEO PIETÀ RONDANINI MICHELANGELO

Con la dominazione spagnola del Ducato di Milano, iniziata nel 1535, il Castello divenne sede della guarnigione iberica e fu dotato, intorno alla metà del secolo, di un ospedale per le truppe. Quest'ultimo ospita oggi la Pietà, il gruppo scultoreo di Michelangelo, che giunse da Roma nel novembre 1952 e che restò fino al 1953 nella Cappella Ducale del Castello. Per diversi anni lo studio BBPR (Banfi, Belgiojoso, Peressutti e Rogers) si dedicò al complesso compito di sistemare i Musei del Castello

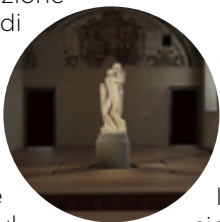

Sforzesco, fino all'arrivo della Pietà che costrinse gli architetti a modificare l'allestimento di Sala degli Scarlioni. Dopo lunghi lavori di restauro dell'edificio, il 2 maggio 2015 è stato inaugurato il nuovo museo dedicato alla Pietà Rondanini, nel sobrio e suggestivo allestimento dell'architetto Michele De Lucchi. Insieme ad essa sono esposte una moneta di Leone Leoni con raffigurato il busto di Michelangelo e il ritratto bronzeo dello scultore, desunto dalla sua maschera mortuaria in cera.



ORARI DI APERTURA:
MARTEDÌ - DOMENICA 9:00 - 17:30

EVENTO | ICOM ONLY
MARTEDÌ 5 E MERCOLEDÌ 6 LUGLIO

DALLE 19:00 ALLE 21:00

VISITA GUIDATA | SU PRENOTAZIONE

La Pietà Rondanini, capolavoro di Michelangelo, apre le porte della sua nuova dimora: benvenuti!

CASTELLO SFORZESCO

PINACOTECA

La Pinacoteca si forma grazie alla precisa volontà di alcuni benemeriti personaggi milanesi che intesero dotare la città di Milano di un proprio patrimonio d'arte. La vicenda ufficiale della Pinacoteca prende avvio nel 1878 con l'inaugurazione del Museo Artistico Municipale nella sede del Salone dei pubblici Giardini, ma la sua vera storia inizia oltre un secolo fa, quando il patrimonio comunale viene trasferito nella prestigiosa sede del Castello Sforzesco e, il 10 maggio 1900, il Museo Archeologico e Artistico apre la visita al pubblico. Il patrimonio offerto in modo permanente alla visita è disposto dalla sala XX alla

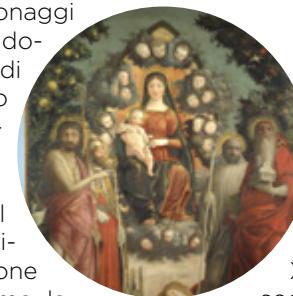

sala XXVI, con un itinerario che privilegia i temi salienti della pittura lombarda dalla metà del XV secolo fino alle soglie del Neoclassicismo. Nella sala XXV e al termine della XXVI sono, inoltre, proposti due significativi nuclei pittorici di ambito veneto, mentre nella sala XIX figura una piccola ma scelta collana di quadri fiammingo-olandesi del XVII secolo.



ORARI DI APERTURA:
MARTEDÌ - DOMENICA 9:00 - 17:30

EVENTO | ICOM ONLY
MERCOLEDÌ 6 LUGLIO

DALLE 18:30 ALLE 21:00

VISITA GUIDATA | SU PRENOTAZIONE

Lasciatevi guidare tra i dipinti della Pinacoteca, un percorso pittorico lungo più tre secoli.

CASTELLO SFORZESCO SALA DELLE ASSE LEONARDO DA VINCI

La Sala delle Asse è un'eccezionale testimonianza della presenza di Leonardo da Vinci alla corte sforzesca. Nel 1498, infatti, Ludovico il Moro affidò a Leonardo la decorazione pittorica della Sala. Nel 2006 fu avviato, in collaborazione con diversi Enti, un cantiere pilota sia per indagare la possibilità di recuperare i tratti originali della decorazione della Sala delle Asse, sia per determinare il tipo di degrado in atto sulle pitture. Dal 2013, la Sala è oggetto di un nuovo restauro che ha

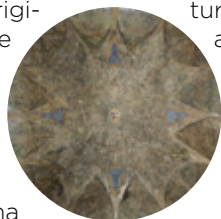

portato fino ad ora a scoperte straordinarie. Eseguito dall'Opificio delle Pietre Dure di Firenze, sotto la Direzione Regionale per i Beni Culturali e Paesaggistici e con la consulenza di un comitato scientifico, il progetto di restauro della decorazione si propone tre obiettivi: bloccare le cause di deterioramento delle pitture, legate sia alle situazioni ambientali che ai processi chimici in atto, pulire le superfici e recuperare, dove possibile, la leggibilità della decorazione originaria.

ORARI DI APERTURA:

MARTEDÌ - DOMENICA 9:00 - 17:30

 **EVENTO | ICOM ONLY**
MARTEDÌ 5 E MERCOLEDÌ 6 LUGLIO



DALLE 19:00 ALLE 21:00

VISITA GUIDATA | SU PRENOTAZIONE

Decorata dal maestro Leonardo Da Vinci, la Sala delle Asse vi attende!

CASTELLO SFORZESCO ... E INOLTRE

Inoltre il Castello Sforzesco ospita i seguenti luoghi della cultura: Museo dei mobili e delle Sculture Lignee; Museo delle Arti Decorative; Museo degli Strumenti Musicali; Museo Archeologico - Sezione Egizia; Raccolta delle Stampe "Achille Bertarelli"; Gabinetto dei Disegni; Archivio Storico Civico e Biblioteca Trivulziana; Biblioteca d'Arte; Biblioteca Archeologica e Numismatica; Ente Raccolta Vinciana; Gabinetto Numismatico e Medagliere; Museo Archeologico - Sezione Preistoria e Protoistoria; Casva - Centro di Alti Studi sulle Arti Visive.

ORARI DI APERTURA:

MARTEDÌ - DOMENICA 9:00 - 17:30

PALAZZO DELLA RAGIONE

Palazzo della Ragione è un edificio storico, situato in Piazza Mercanti. È stato costruito nel 13° secolo e in origine serviva come Broletto, un edificio amministrativo, nonché una sede giudiziaria. Siccome è stato il secondo Broletto costruito a Milano, è anche conosciuto come il Broletto Nuovo. Il palazzo è decorato con un rilievo raffigurante Oldrado da Tresseno ed un bassorilievo della scrofa semilana.

L'edificio è stato costruito tra il 1228 e il 1233. Ha mantenuto



un ruolo centrale nella vita amministrativa e pubblica di Milano fino alla fine del 18° secolo. Nel 1773, sotto l'imperatrice Maria Teresa, è stato restaurato e ampliato, per servire come archivio legale. I cambiamenti strutturali sono stati progettati dall'architetto Francesco Croce, che ha aggiunto un nuovo piano superiore con ampie finestre rotonde e ristrutturato l'intero edificio in base a canoni neoclassici.

Oggi è uno dei luoghi culturali della città ed è dedicata esclusivamente alle mostre fotografiche.

ORARI DI APERTURA:

MARTEDÌ, MERCOLEDÌ, VENERDÌ, DOMENICA 9:30 - 20:30 /
GIOVEDÌ, SABATO 9:30 - 22:30

PINACOTECA AMBROSIANA

Federico Borromeo, Patrono dell'Accademia di San Luca a Roma, arrivato a Milano come arcivescovo, decise di istituirci una accademia artistica, simile a quelle di Firenze e di Roma. Il cardinale donò alla Biblioteca Ambrosiana, già aperta al pubblico nel 1609, la sua collezione di dipinti, disegni, stampe e sculture. Questo è stato il nucleo originario della Pinacoteca Ambrosiana, destinata a diventar ancora più importante grazie l'aggiunta di numerosi capolavori dell'arte italiana ed europea. Egli, tuttavia, concepì la Pinacoteca anche come strumento didattico:

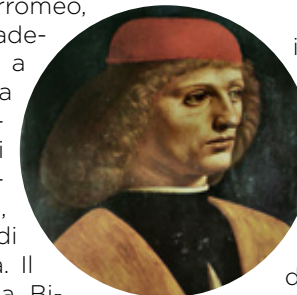

infatti, nel 1620 fondò l'Accademia di Disegno, per l'insegnamento di pittura, scultura e architettura. Nel 1751, il Museo Settala, una ricchissima collezione di reperti naturalistici ed etnografici, nonché di insoliti strumenti scientifici, è diventato parte integrante della raccolta. Di estrema importanza è inoltre il famoso Codice Atlantico di Leonardo da Vinci, conservato nella Biblioteca, donato da Galeazzo Arconati nel 1637.

ORARI DI APERTURA:

MARTEDÌ - DOMENICA 10:00 - 18:00

DUOMO

Per oltre sei secoli, il Duomo è stato famoso in tutto il mondo come scrigno che racchiude capolavori di scultura e architettura e come il più noto simbolo della città di Milano. Artisti, artigiani, uomini di chiesa, nobili e gente comune hanno trasferito le loro conoscenze ed emozioni ad essa, in un'armonia sempre viva, ma sempre coerente, sempre antica e sempre nuova. La Veneranda Fabbrica del Duomo di Milano è l'istituzione storica incaricata della conservazione

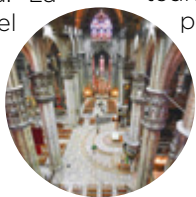

e la valorizzazione del Duomo. Istituita nel 1387 da Gian Galeazzo Visconti, signore di Milano, per progettare e costruire la cattedrale, ha continuato a lavorare per oltre mezzo millennio, per preservare il Duomo, trovando le risorse necessarie per il suo mantenimento. La Fabbrica si prende cura di tutto il lavoro di manutenzione e restauro della cattedrale e promuove iniziative per pubblicizzare le attività dei vari beni culturali: gli inestimabili Archivio e Biblioteca, il Grande Museo del Duomo e la Cappella Musicale.

ORARI DI APERTURA:

LUNEDÌ - DOMENICA 8:00 - 19:00

EVENTO | ICOM ONLY

MARTEDÌ 5 LUGLIO

DALLE 17:45 ALLE 19:00

VISITA GIUDATA

SU PRENOTAZIONE

Uno scrigno di capolavori di scultura e architettura e il più noto e, inoltre, il più facilmente riconoscibile simbolo della città: questo è il Duomo di Milano!



PAG. 16

MARTEDÌ 6 LUGLIO

20:00 - 21:00

CONCERTO

Il Duomo ospiterà un concerto speciale e dedicato per i partecipanti a ICOM Milano 2016.

GRANDE MUSEO DEL DUOMO

Il Museo della Cattedrale è stato aperto nel 1953, ma l'idea ha preso forma verso la fine del XIX secolo, quando si è reso necessario trovare il modo di tenere insieme e preservare l'enorme quantità di materiale connesso con la storia e la costruzione del Duomo. Nel 2013 il museo ha riaperto dopo un lungo periodo di aggiornamento e rimontaggio nell'ambito di un progetto dell'architetto Guido Canali. I numeri del Grande Museo, simbolo di



una storia vera scolpita nel marmo, sono i seguenti: 2000 mq di spazio espositivo, 27 stanze contenenti il Tesoro del Duomo, 13 aree tematiche. Un museo per le persone, un luogo completamente accessibile dedicato a qualsiasi tipo di pubblico, nel rispetto degli standard e dei regolamenti museali generali.

ORARI DI APERTURA:

GIOVEDÌ - MARTEDÌ 10:00 - 18:00

EVENTO | ICOM ONLY

MARTEDÌ 5 LUGLIO

DALLE 18:00 ALLE 21:00

VISITA GIUDATA | SU PRENOTAZIONE

Venite a visitare il Grande Museo del Duomo, un luogo completamente accessibile dedicato ad ogni tipo di pubblico: 2000 metri quadrati di superficie espositiva, 27 stanze contenenti il Tesoro del Duomo, 13 aree tematiche.

MUSEO DEL NOVECENTO

Il Museo del Novecento, all'interno del Palazzo dell'Arengario in piazza del Duomo, ospita una collezione di oltre quattromila opere di arte italiana del XX secolo. Il museo - inaugurato al pubblico nel 2010 - nasce con l'intento di diffondere la conoscenza dell'arte del Novecento e di consentire una migliore e più ampia visione delle collezioni che Milano ha ereditato nel tempo. Accanto all'attività espositiva, il museo è impegnato nell'opera di conservazione, studio e promozione



del patrimonio culturale e artistico italiano del XX secolo con l'obiettivo di coinvolgere un pubblico sempre più ampio e trasversale. Il percorso espositivo raccoglie circa 400 opere allestite secondo un criterio cronologico, la cui data di partenza è il 1902, anno di esposizione del Quarto Stato di Giuseppe Pellizza da Volpedo, cui è dedicata una sala lungo la rampa elicoidale di accesso. La visita prosegue con sale dedicate al Futurismo, all'Arte Informale e con un intero piano dedicato a Lucio Fontana.



ORARI DI APERTURA:

LUNEDÌ 14:30 - 19:30 / MARTEDÌ, MERCOLEDÌ, VENERDÌ, DOMENICA 9:30 - 19:30 / GIOVEDÌ, SABATO 9:30 - 22:30

EVENTO | ICOM ONLY

MARTEDÌ 5 E MERCOLEDÌ 6 LUGLIO



DALLE 19:30 ALLE 20:30

VISITA GUIDATA | FINO ESAURIMENTO POSTI

APERTURA PROLUNGATA FINO ALLE 22:30

Il Museo del Novecento, uno dei luoghi culturali più noti e amati di Milano. Imperdibile!

PALAZZO REALE

Palazzo Reale è il cuore espositivo nel centro di Milano, che da anni programma, progetta e gestisce mostre d'arte per il grande pubblico. Un lavoro che negli ultimi dieci anni ha posizionato Palazzo Reale ad un livello di eccellenza sia per la qualità dei progetti scientifici che per la varietà delle proposte. Lavoro premiato anche dalla continua e massiccia affluenza di pubblico. I suoi punti di forza sono: una programmazione sul medio e lungo periodo, la disponibilità di importanti relazioni con i musei di tutto il



mondo, le collaborazioni con soggetti dalla pluriennale esperienza, la competenza crescente della struttura e un continuo sostegno del Comune di Milano. Il ruolo più importante lo gioca l'eccellenza dei progetti curatoriali, affidati ai più eminenti storici dell'arte italiani e stranieri. Sempre più significativa anche la collaborazione con le migliori firme dell'architettura italiana. Infine, grande importanza viene data anche all'attività didattica per scuole e famiglie.

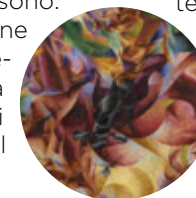

ORARI DI APERTURA:

LUNEDÌ 14:30 - 19:30 / MARTEDÌ, MERCOLEDÌ, VENERDÌ, DOMENICA 9:30 - 19:30 / GIOVEDÌ, SABATO 9:30 - 22:30

EVENTO | OPEN

MARTEDÌ 5 E MERCOLEDÌ 6 LUGLIO



DALLE 18:30 ALLE 22:30

VISITA LIBERA CON AUDIOGUIDA

O SUPPORTO CARTACEO

Una visita attraverso splendide opere moderne e interessantissime mostre, in un antico palazzo affacciato su piazza del Duomo. A Palazzo Reale manchi solo tu!

GALLERIE D'ITALIA

La sezione delle gallerie dedicate al XIX secolo inizia a Palazzo Anguissola Traversi, una splendida residenza costruita tra il 1775 e il 1778 dall'architetto ticinese Carlo Felice Soave per il conte Antonio Traversi. La nuova sezione delle Gallerie, che presenta le opere d'arte del XX secolo provenienti dalle collezioni di Intesa Sanpaolo, è ospitato nei locali del Palazzo storico di Banca Commerciale in piazza della Scala. Eretto agli inizi del XX secolo da Luca Beltrami, si fonde

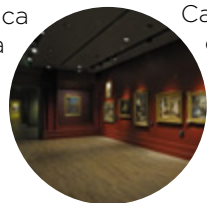

perfettamente con il gruppo di edifici preesistenti, in particolare con Palazzo Marino e Teatro alla Scala, dalla quale prende in prestito alcune caratteristiche architettoniche. L'esposizione alle Gallerie d'Italia - Piazza Scala ripercorre cento anni di storia dell'arte, quella italiana del XIX secolo. Il punto di partenza è fornito dalla serie eccezionale di tredici bassorilievi di Antonio Canova della fine del XVIII secolo, fino al Novecento visto nelle quattro opere pre-futuristiche di Umberto Boccioni.

ORARI DI APERTURA:

MARTEDÌ - DOMENICA 9:30 - 19:30 / GIOVEDÌ 9:30 - 22:30

EVENTO | ICOM ONLY
MERCLEDÌ 6 LUGLIO

DALLE 19:30 ALLE 23:00

VISITA GUIDATA E COCKTAIL | SU PRENOTAZIONE

La mostra alle Gallerie d'Italia - Piazza Scala ripercorre cento anni di storia dell'arte: il XIX secolo italiano. Venite a dare un'occhiata!

MUSEO TEATRALE ALLA SCALA

Nel 1911 a Parigi, l'antiquario Sambon mise all'asta molti beni di grande valore, relativi alla musica e al teatro. John Pierpont Morgan cercò di aggiungerli alla propria collezione per creare il museo per la Metropolitan Opera di New York; in Italia si formò un attivo gruppo, sostenuto dal Governo e Vittorio Emanuele III, costituito dai personaggi più importanti della borghesia e del mondo musicale, che alla fine si aggiudicò l'asta. Questo primo lotto ha segnato la nascita del Museo Teatrale alla Scala,



aperto nel 1913. Nel corso del tempo la raccolta è stata arricchita ed il suo valore oggi è inestimabile. Lo spazio espositivo è un luogo moderno, ma anche una casa accogliente per i documenti, le testimonianze, oggetti, i dipinti e le sculture che, riuniti tutti insieme, richiamano i piaceri del teatro. Il Museo comprende anche la biblioteca, con i 40.000 volumi forniti nel 1952 da Renato Simoni, autore e critico del Corriere della Sera, che viene continuamente arricchita e aggiornata.

ORARI DI APERTURA:

LUNEDÌ - DOMENICA 9:00 - 12:30 / 13:30 - 17:30

EVENTO | ICOM ONLY

MARTEDÌ 5 E MERCOLEDÌ 6 LUGLIO

DALLE 18:30 ALLE 19:30

APERTURA STRAORDINARIA

Visita al Museo Teatrale Alla Scala riservata a coloro che hanno acquistato il biglietto per gli spettacoli al Teatro Alla Scala delle sere del 5 e 6 luglio.



VILLA NECCHI CAMPIGLIO

Il cuore di Milano custodisce uno splendido tesoro di architettura: Villa Necchi Campiglio, realizzata da Piero Portaluppi tra il 1932 e il 1935 per Angelo Campiglio, sua moglie Gigina Necchi e sua cognata Nedda. La residenza, donata al FAI dalle due sorelle nel 2001 e aperta al pubblico nel 2008, è oggi una delle case museo più importanti di Milano. Grazie a locali e arredi perfettamente conservati, la Villa trasmette agli odierni visitatori la storia, le abitudini e lo stile di vita dell'alta borghesia

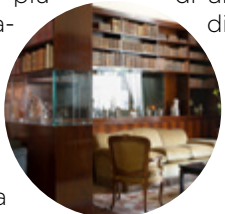

milanese della prima metà del XX secolo. Villa Necchi Campiglio, rimasta inalterata nel tempo, è arricchita da altri due preziosi tesori: la straordinaria collezione della gallerista Claudia Gian Ferrari, testimonianza dell'arte italiana del XX secolo con opere di Sironi, Martini e De Chirico e l'eccezionale raccolta di arti decorative e pregiati dipinti del XVIII secolo dei coniugi Alighiero e Emilietta De' Micheli, che include opere di Canaletto, Rosalba Carriera e Michele Marieschi.

ORARI DI APERTURA:

MERCOLEDÌ - DOMENICA 10:00 - 18:00

EVENTO | ICOM ONLY

MARTEDÌ 5 LUGLIO

MERCOLEDÌ 6 LUGLIO

DALLE 18.00 ALLE 20.30

DALLE 18.00 ALLE 19.30

VILLA NECCHI

ALBERGO DIURNO VENEZIA

VISITA GUIDATA

FINO ESAURIMENTO POSTI

Non perdetevi le visite guidate esclusive a Villa Necchi Campiglio e all'Albergo Diurno Venezia, due gioielli custoditi dal FAI nel cuore di Milano.

MUSEO LOUIS BRAILLE ISTITUTO DEI CIECHI DI MILANO

L'Istituto dei Ciechi di Milano - una delle istituzioni più antiche della città che, da oltre 173 anni, lavora a favore dei non vedenti - ha istituito all'interno dei suoi locali il Museo Braille Louis, che include diversi strumenti relativi alla scrittura e la lettura per i non vedenti. Il museo introduce il visitatore a strumenti, macchine speciali, libri stampati per i non vedenti e materiali tiflodidattici che testimoniano la trasformazione avvenuta nella



scuola dell'Istituto, dall'uso della scrittura visiva in rilievo a quella in codice Braille. Il patrimonio artistico dell'Istituto comprende anche una collezione di dipinti di grandi dimensioni (con più di 200 ritratti di benefattori), sculture e strumenti musicali provenienti da lasciti e donazioni effettuate a favore dell'Istituto, fin dalla sua fondazione nel 1840.

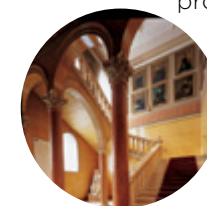

ORARI DI APERTURA:

LUNEDÌ - VENERDÌ 10:00 - 18:00 (SU PRENOTAZIONE)

GAM GALLERIA D'ARTE MODERNA

Le collezioni della Galleria d'Arte Moderna sono allestite al primo e al secondo piano della Villa Reale di Milano. Il percorso espositivo inizia con sei sale volte a illustrare temi e personaggi del Neoclassicismo, con capolavori di Appiani e Canova, e prosegue con due intere sale dedicate al genere del ritratto, con attenzione alle opere di Hayez. La sfarzosa sala da ballo e la luminosa sala del Parnaso, entrambe prive di opere, costituiscono una pausa in questo percorso.



L'esposizione procede con la stagione romantica, ampiamente ripercorsa attraverso artisti quali Faruffini, Bianchi e Induno, e la stagione divisionista, rievocata in una serie di sale tematiche con dipinti di Segantini, Grubicy, e Morbelli. Dopo la sezione con i capolavori di Medardo Rosso, il percorso al primo piano si conclude con le pitture simboliste di Previati e Segantini. La visita prosegue al secondo piano con la Collezione Grassi, raccolta di capolavori di pittura italiana e straniera dal XIV al XX secolo.

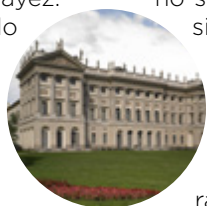

ORARI DI APERTURA:
MARTEDÌ - DOMENICA 9:00 - 17:30

EVENTO | ICOM ONLY

MARTEDÌ 5 E MERCOLEDÌ 6 LUGLIO

DALLE 19:00 ALLE 21:00

VISITA CON AUDIOGUIDA

O PERSONALE SPECIALIZZATO

SU PRENOTAZIONE

Il fascino di Villa Reale e delle sue collezioni, dal Neoclassicismo al Simbolismo. Scoprite con noi la GAM!

PAC PADIGLIONE D'ARTE CONTEMPORANEA

Il PAC è uno dei primi esempi in Italia di spazio espositivo pubblico progettato per l'arte contemporanea. Disegnato da Ignazio Gardella sull'area delle ex-scuderie della Villa Reale, con i suoi 1200 mq si articola attorno ad un volume centrale su tre livelli, il più basso dei quali dialoga, attraverso la grande e luminosa vetrata, con lo splendido giardino. Iniziata l'attività nel 1979, mantiene aperto il discorso sulla contemporaneità realizzando mostre che indagano la scena artistica nazionale e internazionale



sulle tracce della sperimentazione e della ricerca, insieme a curatori italiani ed internazionali e in collaborazione con musei e spazi espositivi in Italia e nel mondo. Socio Fondatore di AMACI - Associazione dei Musei d'Arte Contemporanea Italiani - il PAC interagisce con le principali realtà sul territorio che si occupano di contemporaneità, senza dimenticare la collaborazione annuale con MIART, fiera internazionale d'arte moderna e contemporanea di Milano.

ORARI DI APERTURA:
MARTEDÌ - DOMENICA 9:30 - 22:30 (FINO AL 9 LUGLIO)

EVENTO | ICOM ONLY

MARTEDÌ 5 E MERCOLEDÌ 6 LUGLIO

LIVE PERFORMANCES DALLE 20:00

VISITA GUIDATA DALLE 18:00

SU PRENOTAZIONE

Entrate nel cuore dell'arte. Il PAC vi aspetta con una grande mostra sull'arte contemporanea cubana, una live performances e una visita speciale!

MUSEO CIVICO DI STORIA NATURALE

Il Museo di Storia Naturale nasce nel 1838 dalle donazioni di Giuseppe De Cristoforis e Giorgio Jan. L'istituzione è fortemente sostenuta dalla cultura milanese, che manifesta un deciso interesse verso la scienza e le sue applicazioni tecniche. Da allora il museo amplia sempre di più i propri campi di interesse, aggiungendo nuove sezioni in nuovi spazi: dalla mineralogia alla botanica, dall'ornitologia alla paleontologia. Nel 1943 un bombardamento angloamericano provoca l'incendio dell'edificio, che distrugge molte fra

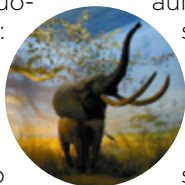
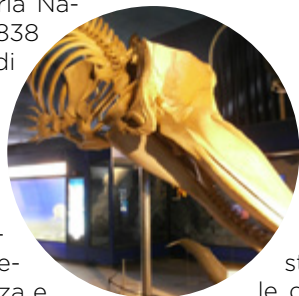

le collezioni più importanti, impongono la chiusura per diversi anni e una lenta e difficile ricostruzione. Nonostante le difficoltà, sempre forte rimane l'impegno didattico e divulgativo. L'istituzione mette spesso a disposizione aule, laboratori e biblioteca a scopo di studio. Nel 2010 il Museo di Storia Naturale, l'Acquario e il Planetario, pur mantenendo ciascuno la propria specificità, sono stati riuniti amministrativamente all'interno del Polo dei Musei Scientifici.

ORARI DI APERTURA:

MARTEDÌ - DOMENICA 9:00 - 17:30

EVENTO | ICOM ONLY

MARTEDÌ 5 LUGLIO

DALLE 19:00 ALLE 21:00

VISITA GUIDATA | SU PRENOTAZIONE

Il mondo della Natura rivelerà i suoi segreti al Museo di Storia Naturale con una visita guidata riservata a ICOM. Non siete curiosi?

CIVICO PLANETARIO ULRICO HOEPLI

Il Civico Planetario "Ulrico Hoepli" fu inaugurato nel 1930. Donato da Ulrico Hoepli, era il secondo Planetario costruito in Italia. Oggi è il più grande esistente in Italia e quello con l'attività più intensa, con circa 5 milioni di visitatori all'anno. L'attività dell'Istituto fu, fin da subito, ben accolta dall'ambiente milanese e l'offerta culturale venne presto ampliata, con un occhio di riguardo per l'attività didattica e di divulgazione. Nonostante un periodo di chiusura durante la Seconda Guerra

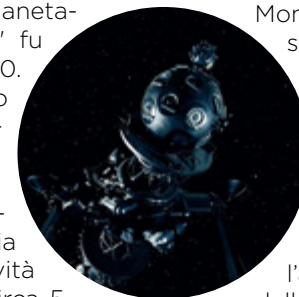

Mondiale, il Planetario fu sempre in grado di riprendersi ed ampliarsi per rispondere al meglio ai progressi tecnologici della II metà del Novecento nonché allo straordinario interesse per l'astronomia suscitato dallo sbarco sulla Luna. Dagli anni '70 è stata inoltre intensificata l'attività rivolta alle scuole. Negli ultimi anni, il Planetario si è poi aperto a manifestazioni culturali di varia natura senza rinunciare ad un'opera di potenziamento e aggiornamento del sistema multimediale.

ORARI DI APERTURA:

CONSULTARE IL SITO

EVENTO | ICOM ONLY

MERCOLEDÌ 6 LUGLIO

ALLE 19:00 E ALLE 21:30

CONFERENZA MULTIMEDIALE DAL VIVO

SU PRENOTAZIONE

Venite a scoprire i Giardini Pubblici, così legati allo sviluppo economico e scientifico di Milano, e il Planetario, ancora oggi il più grande e antico d'Italia.

MUSEO DEI BENI CULTURALI CAPPUCCINI

Il Museo dei Cappuccini di Milano, facente parte dell'ente Beni Culturali Cappuccini onlus, intende offrire un'occasione per conoscere meglio la realtà dell'Ordine religioso che, presente in Lombardia dal 1535, ha saputo farsi apprezzare dalla popolazione per il suo quotidiano servizio tra la gente. Attraverso opere d'arte, molte ancora inedite, provenienti sia dall'archivio dell'Ordine sia da alcune delle numerose fraternità situate in Lombardia,

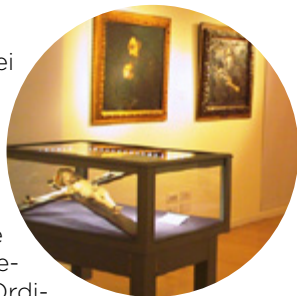

il Museo presenta il pensiero e l'attività dei Cappuccini e l'ambito culturale e religioso nel quale hanno operato, inserito in ampi percorsi della tradizione e della storia di Milano. L'offerta della collezione permanente, infatti, alternata con esposizioni temporanee, persegue lo scopo di conservare, studiare e diffondere storia, arte e cultura; la collezione permanente è suddivisa in varie sezioni, la prima delle quali è dedicata alle origini dell'ordine e a San Francesco, che rappresentano la vita dei frati Cappuccini e non solo.

ORARI DI APERTURA:

MARTEDÌ 14:00 - 18:30 / MERCOLEDÌ 10:00 - 12:00 14:00 - 17:30

CASA-MUSEO BOSCHI DI STEFANO

Dal febbraio 2003 è aperta al pubblico la casa-museo Boschi di Stefano, che espone - nei locali abitati in vita dai coniugi Antonio Boschi e Marieda di Stefano - una selezione di circa 300 delle oltre 2000 opere della loro collezione, donata al comune di Milano nel 1974. La collezione rappresenta una straordinaria testimonianza dell'arte italiana del XX secolo - comprendente pitture, sculture e

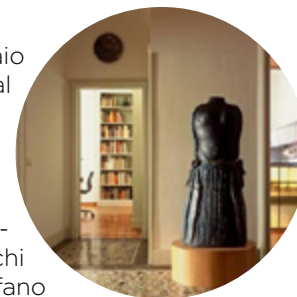

disegni - dal primo decennio del Novecento alla fine degli anni sessanta. Negli undici spazi espositivi, le opere sono state distribuite adottando un criterio di successione cronologica e di selezione qualitativa. La casa-museo è collocata in una palazzina realizzata all'inizio degli anni trenta del Novecento dall'architetto Piero Portaluppi. Per motivi di sicurezza non è stato possibile mantenere l'integrità originaria degli ambienti; per questo sono stati riallestiti ed arredati a cura della fondazione Boschi di Stefano, operando scelte conformi sia all'epoca dell'edificio sia alle opere esposte.

ORARI DI APERTURA:

MARTEDÌ - DOMENICA 10:00 - 18:00



LINEA VERDE



M2



M2

LINEA VERDE

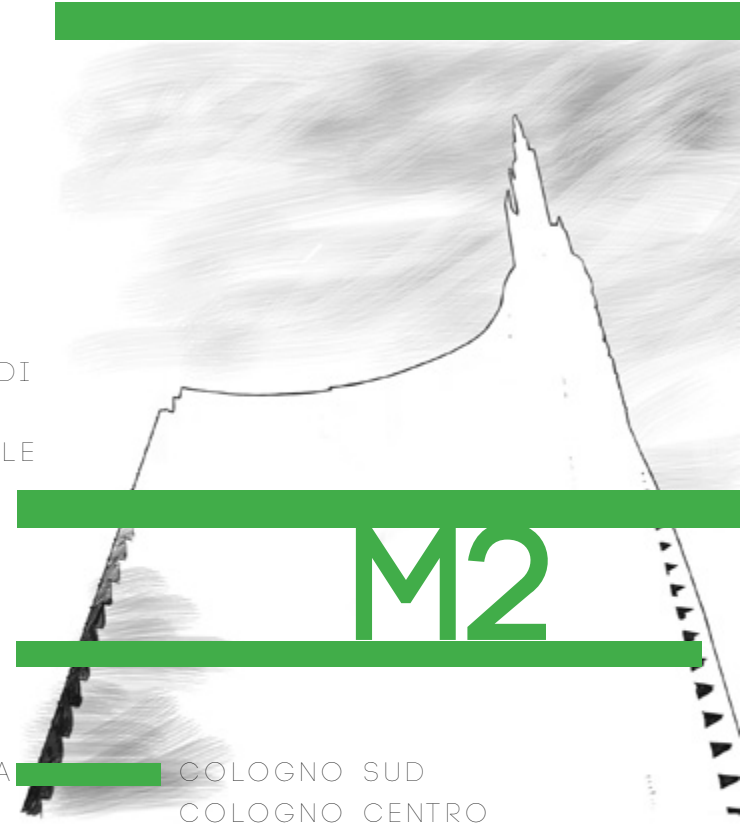

M2

- ABBIATEGRASSO
- FAMAGOSTA
- ROMOLO
- PORTA GENOVA
- SANT'AGOSTINO
- SANT'AMBROGIO
- CADORNA
- LANZA
- MOSCOVA
- PORTA GARIBALDI
- GIOIA
- MILANO CENTRALE
- CAIAZZO
- LORETO
- PIOLA
- LAMBRATE
- UDINE
- CIMIANO
- CRESCENZAGO
- CASCINA GOBBA
- VIMODRONE
- CASCINA BURRONA
- CERNUSCO
- VILLA FIORITA
- CASSINA DE' PECCHI,
- BUSSERO
- VILLA POMPEA
- GORGONZOLA
- CASCINA ANTONIETTA
- GESSATE

- COLOGNO SUD
- COLOGNO CENTRO
- COLOGNO NORD

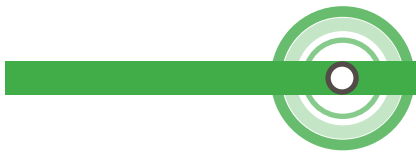

1
M2|LANZA

Via Brera, 28
Brera |
Accademia di Belle Arti di Brera

2
M2|LANZA

Via Brera, 28
Brera |
Museo Astronomico
Evento: Giovedì 7 luglio
ore 19.30 - 22.00

3
M2|LANZA

Via Brera, 28
Brera |
Orto Botanico di Brera
dell'Università degli
Studi di Milano
Evento: 5 - 7 luglio
ore 18.30 - 20.30

4
M2|LANZA

Via Brera, 28
Brera |
Pinacoteca di Brera
Evento: Giovedì 7 luglio
ore 19.30 - 22.15

5
M2|LANZA

Via Brera, 28
Brera |
Biblioteca Nazionale Braiddense
Evento: Giovedì 7 luglio
ore 19.30

LINEA VERDE M2

8

M2|LANZA

1 5 6 7
2 4 7
3

6
M2|LANZA

Via Brera, 28
Brera |
Archivio Storico Ricordi
Evento: Giovedì 7 luglio
ore 18.30 - 20.30

7
M2|LANZA

Via Brera, 28
Brera |
Istituto Lombardo - Accademia
di Scienze e Lettere
Evento: Giovedì 7 luglio
ore 18.30 - 22.30

8
M2|LANZA

Viale G. B. Gadio, 2
Acquario Civico di Milano
Evento: 5 - 6 luglio
ore 19.00 - 21.00

9
M2|S. AMBROGIO
UNIVERSITÀ CATTOCA
MUSEO DELLA SCIENZA

Via San Vittore, 21
Museo Nazionale della
Scienza e della Tecnologia
Leonardo da Vinci
Evento: Martedì 5 luglio
ore 18.30 - 24.00

10
M2|P.TA GENOVA F.S.

Via Tortona, 56
MUDEC -
Museo delle Culture di Milano
Evento: Giovedì 7 luglio
ore 18.00 - 20.00

10 12

5

6

12
M2|P.TA GENOVA F.S.

Via Bergognone, 40
Armani/Silos

11
M2|P.TA GENOVA F.S.

Via Vigevano, 9
Fondazione Arnaldo Pomodoro
Evento: 5 - 6 luglio
ore 19.00 - 21.00



BRERA PALAZZO DI BRERA



Palazzo Brera o Palazzo di Brera era un ex collegio dei Gesuiti che ospita diverse istituzioni culturali di Milano. L'attuale palazzo fu costruito su progetto di Francesco Maria Richini da circa il 1615 e finito ultimamente nel 1780 da Giuseppe Piermarini che ha completato il cortile interno e costruito l'imponente ingresso. Nel 1859 una copia in bronzo della statua di Antonio Canova di Napoleone Bonaparte come Marte pacifi-

catore è stata posta al centro del cortile.

Dal 1773 il palazzo ospita l'Osservatorio Astronomico fondata nel 1764, dal gesuita Ruggero Boscovich. Maria Teresa d'Austria ha istituito il Regia Biblioteca Braidense nel 1773, l'Orto Botanico nel 1774 e fondò la Reale Accademia di Belle Arti nel 1776.

La pinacoteca dell'Accademia, ora alla Pinacoteca di Brera, è stato avviato nel 1806. Nel 1810 una società appreso fondata da Napoleone a Bologna nel 1797, come l'Istituto Nazionale della Repubblica Cisalpina, fu trasferita a Palazzo Brera; è ora l'Istituto Lombardo Accademia di Scienze e Lettere.

 **EVENTO | OPEN**
GIOVEDÌ 7 LUGLIO

 **18:30 - 10:15**

APERTURA SPECIALE

Il palazzo del 17° apre le sue porte per un'apertura speciale per ICOM Milano 2016



PAG. 19

BRERA ACCADEMIA DI BELLE ARTI DI BRERA

L'Accademia di Brera, una delle scuole più antiche d'Italia, emblema di storia e personaggi che hanno fatto l'arte del paese, è un ateneo pubblico con sede nel Palazzo di Brera. Fin dal 1776 contribuisce all'attiva dialettica fra scienza, lettere e arti. Il Palazzo in cui si trova, sorto sul luogo di un convento degli Umiliati, passò ai Gesuiti, nel 1572, che ne affidarono la radicale ristrutturazione a F. M. Richini nel 1627-28. Soppressa nel 1772 la Compagnia di Gesù, il Palazzo ricevette un nuovo assetto

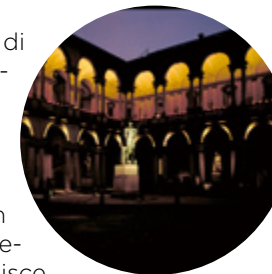

istituzionale in cui, accanto all'Osservatorio Astronomico e alla Biblioteca, vennero aggiunti nel 1774 l'Orto Botanico e nel 1776 l'Accademia di Belle Arti. Per poter insegnare architettura, pittura, scultura, ornato, la scuola doveva essere provvista di raccolte di opere d'arte che servissero da modelli agli studenti. L'Accademia conserva pertanto un ricco patrimonio culturale di calchi e sculture in gesso, una raccolta di disegni e stampe, l'archivio storico e la fototeca.



BRERA MUSEO ASTRONOMICO

Il Museo nasce dalla collaborazione tra le due prestigiose istituzioni scientifiche presenti in Palazzo Brera: l'Osservatorio Astronomico di Brera - ora parte dell'Istituto Nazionale di Astrofisica-INAF - e l'Università Statale di Milano. Ha sede presso l'Osservatorio Astronomico di Brera, la più antica istituzione di ricerca di Milano, ancora scientificamente attiva e all'avanguardia dopo oltre 250 anni di successi e di riconoscimenti. Nel Museo sono custoditi alcuni strumenti facenti parte



del ricco patrimonio storico scientifico dell'Università degli Studi di Milano e, in particolare, di strumenti utilizzati dagli scienziati dell'Osservatorio Astronomico di Brera nel corso dei secoli, durante la sua plurisecolare attività scientifica. Tra quest'ultimi l'ottocentesco Telescopio Merz con cui Schiaparelli compì le sue prime osservazioni di Marte. Il telescopio Merz è esposto nella sua cupola originaria.

ORARI DI APERTURA:

LUNEDÌ - VENERDÌ 9:30 - 16:30



EVENTO | ICOM ONLY

GIOVEDÌ 7 LUGLIO



DALLE 19:30 ALLE 22:00

VISITA LIBERA

Non perdetevi una visita unica alla Galleria degli strumenti astronomici antichi. Il Museo Astronomico di Brera vi aspetta!

BRERA ORTO BOTANICO DELL'UNIVERSITÀ DEGLI STUDI DI MILANO

L'Orto Botanico di Brera è un giardino storico che conserva numerose testimonianze del passato. Camminando lungo i viali del giardino, si possono incontrare esemplari che si distinguono per le dimensioni impressionanti o per la forma inusuale delle foglie, dei frutti o del tronco, o collezioni interessanti, come le piante officinali. L'Università degli Studi di Milano ha concluso il restauro nel 2001; dal 2005 è diventato parte del Museo Astronomico - Orto Botanico di Brera dell'Università degli Studi di Milano. Il giardino è diviso

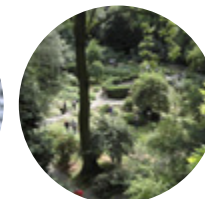

in tre sezioni: due di loro hanno aiuole strette e un bacino d'acqua al centro, il terzo è una pianura circondata da alberi. La serra, costruita sul lato nord del giardino, è stata distrutta e in seguito ricostruita. Ora è una classe dell'Accademia di Belle Arti. Dopo l'Unità d'Italia, l'Orto Botanico è stato aggregato alla Facoltà di Tecnologia e nel 1870 alla Scuola Agraria. Infine, è diventato parte integrante dell'Università degli Studi di Milano.

ORARI DI APERTURA:

LUNEDÌ - SABATO 10:00 - 18:00



EVENTO | ICOM ONLY

MARTEDÌ 5 E GIOVEDÌ 7 LUGLIO



DALLE 18.30 ALLE 20.30

VISITA GUIDATA
SU PRENOTAZIONE

Non perdetevi una visita guidata unica al patrimonio storico e naturalistico dell'Orto Botanico di Brera dell'Università degli Studi di Milano e alle sue collezioni vegetali, ospitate nelle aiuole settecentesche e nell'arboreto!



BRERA

PINACOTECA DI BRERA

La Pinacoteca di Brera, ora un museo di fama internazionale, è stato inizialmente costituito a fianco dell'Accademia di Belle Arti, fondata da Maria Teresa d'Austria nel 1776. A partire dai primi anni dell'Ottocento, anche in seguito alla soppressione di molti ordini religiosi, vi confluirono i dipinti requisiti da chiese e conventi lombardi, cui si aggiunsero le opere di identica provenienza sottratte ai vari dipartimenti del Regno Italico. Questa nascita spiega la prevalenza, nelle raccolte, dei dipinti sacri, spesso di grande formato, e conferisce al museo una fi-

sionomia particolare, solo in parte attenuata dalle successive acquisizioni. La collezione comprende alcuni dei più grandi capolavori della storia dell'arte: è esposta una delle più famose collezioni di dipinti in Italia, specializzata nella pittura veneta e lombarda, con pezzi importanti di altre scuole. Inoltre, grazie alle donazioni, propone un'esibizione che spazia dalla preistoria all'arte contemporanea, con capolavori del XX secolo.

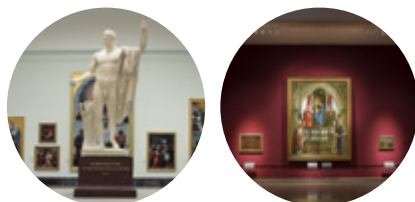

ORARI DI APERTURA:

MARTEDÌ, MERCOLEDÌ, VENERDÌ, SABATO, DOMENICA 8:30 - 19:15 /
GIOVEDÌ 8:30 - 22:15

EVENTO | ICOM ONLY



GIOVEDÌ 7 LUGLIO



DALLE 19:30 ALLE 22:15 (ULTIMO INGRESSO 21:40)

ITINERARI TEMATICI IN LINGUA INGLESE E VISITE GUIDATE
SU PRENOTAZIONE

La Pinacoteca di Brera apre le sue porte per voi! Venite a scoprirla attraverso itinerari tematici in inglese e visite guidate ai suoi capolavori e al laboratorio di restauro!

BRERA BIBLIOTECA NAZIONALE BRAIDENSE

La Biblioteca Nazionale Braidense è una delle 47 biblioteche statali italiane. Fu originata quando la Congregazione di Stato per la Lombardia acquistò la biblioteca del Conte Carlo Pertusati e la donò all'Arciduca Ferdinando, figlio dell'Imperatrice Maria Teresa d'Austria. Nel 1770 Maria Teresa, considerando la mancanza in Milano "di una biblioteca aperta ad uso comune di chi desidera maggiormente coltivare il proprio ingegno, e acquistare nuove cognizioni" decise di destinare ad uso pubblico la biblioteca del Pertusati. Grazie allo scioglimento della Compagnia di Gesù nel 1773, lo Stato

acquistò il Palazzo di Brera, costruito nell'area del convento degli Umiliati, e lo destinò alla biblioteca, aperta al pubblico nel 1786. L'Istituto svolge da sempre la duplice funzione di biblioteca di conservazione, destinata ad un pubblico di cultori della ricerca storica e letteraria e nel contempo di specchio della grande produzione libraria milanese, rivolto ad un universo più ampio di fruitori.



ORARI DI APERTURA:

LUNEDÌ - VENERDÌ 8:30 - 18:15 / SABATO 9:00 - 13:45



EVENTO | ICOM ONLY

GIOVEDÌ 7 LUGLIO



DALLE 19:30 ALLE 22:00

VISITA LIBERA

Non perdetevi l'opportunità di conoscere i tesori della Biblioteca Nazionale Braidense, attraverso un percorso affascinante alla scoperta della ricchezza e della varietà delle sue collezioni librarie.



BRERA ARCHIVIO STORICO RICORDI

L'Archivio Storico Ricordi è una testimonianza delle prestazioni di un'impresa il cui nome è ancora oggi simbolo dello stretto legame tra arte e società. È una realtà di assoluta preminenza nell'ambito dell'editoria italiana. Infatti, grazie alle capacità artistiche ed imprenditoriali della famiglia Ricordi e dei manager che le si sono succeduti alla guida, ha conosciuto una rapida internazionalizzazione, decretando il successo della musica italiana nel mondo. La strutturazione e fruizione dell'Archivio e la trasmissione all'esterno dei suoi contenuti, salvaguardano e

valorizzano un patrimonio la cui importanza storico-culturale è destinata a crescere nel tempo. L'Archivio è, per diverse ragioni, unico nel suo genere. Basti pensare all'impressionante mole dei documenti conservati: quasi 8.000 partiture manoscritte, 10.000 libretti dal XVII al XX secolo, circa 15.000 lettere di compositori e librettisti, più di 10.000 bozzetti e figurini, oltre 6.000 fotografie, manifesti, disegni e stampe.



ORARI DI APERTURA:
LUNEDÌ - VENERDÌ 9:00 - 18:00



EVENTO | ICOM ONLY

GIOVEDÌ 7 LUGLIO



DALLE 18:30 ALLE 20:30

VISITA GUIDATA | SU PRENOTAZIONE

Venite a scoprire l'Archivio Storico Ricordi, che apre i suoi spazi in via straordinaria, e l'attività di conservazione e promozione di un patrimonio musicale unico al mondo.

BRERA ISTITUTO LOMBARDO ACCADEMIA DI SCIENZE E LETTERE

L'Istituto Lombardo fu istituito da Napoleone a Bologna nel 1797, con il compito di raccogliere le scoperte e perfezionare le arti e le scienze. Il regolamento prevedeva 30 membri pensionati e 30 onorari, suddivisi in tre sezioni: scienze fisiche e matematiche, scienze morali e politiche, letteratura e belle arti. Convocato per la prima volta nel 1803, nel 1804 si dava il Regolamento organico; il primo Presidente fu Alessandro Volta. Nel 1810, Napoleone gli conferì il nuovo nome di Istituto Reale di Scienze, Lettere ed Arti, e fissò la sede a Milano nel palazzo di Brera con quattro sezioni: Venezia, Bologna, Padova e Verona. Alla caduta di Napoleone, l'Istitu-

to passò dapprima al governo austriaco e poi al governo italiano. Nel 1859 fu Presidente Alessandro Manzoni, nominato poi Presidente onorario. L'Istituto funzionò, senza interruzioni, dalle origini; nel 1935 ebbe un nuovo statuto e una amministrazione autonoma con il controllo del Ministero della Pubblica Istruzione prima e poi del MIBACT.



ORARI DI APERTURA:
LUNEDÌ - VENERDÌ 9:30 - 15:00



EVENTO | ICOM ONLY

GIOVEDÌ 7 LUGLIO



DALLE 18:30 ALLE 22:00

VISITA GUIDATA | SU PRENOTAZIONE

Non perdetevi la visita all'Istituto Lombardo, che apre le sale del cinquecentesco Palazzo Landriani, recentemente restaurato, ed espone i propri cimeli!



LANZA - BRERA PICCOLO TEATRO

ACQUARIO CIVICO DI MILANO

Costruito su progetto dell'architetto Sebastiano Locati, l'Acquario, inaugurato nel 1906, è considerato uno degli edifici di maggior pregio e significato del liberty milanese, nonché il terzo acquario più antico d'Europa. Danneggiato dai bombardamenti durante la Seconda Guerra Mondiale, tornò operativo dal 1963. Un nuovo rinnovamento dell'edificio lo ha restituito alla città nel suo originario splendore a cento anni dall'inaugurazione, nel 2006. Il restauro più recente ha comportato anche una nuova e più funzionale disposizione degli spazi interni. Il piano terreno dell'Acquario è

stato interamente dedicato al pubblico con aule didattiche per le attività con le scuole, sale per ospitare mostre temporanee e un percorso espositivo che prevede la possibilità di osservare direttamente gli organismi di alcune vasche, senza interposizione del vetro. Al primo piano, invece, si accede alla biblioteca specialistica, una delle più fornite del settore, rimodernata e attrezzata tecnologicamente.



ORARI DI APERTURA:

MARTEDÌ - DOMENICA 9:00 - 17:30



EVENTO | ICOM ONLY

MARTEDÌ 5 E MERCOLEDÌ 6 LUGLIO



DALLE 19:00 ALLE 21:00

VISITA GUIDATA | FINO ESAURIMENTO POSTI

Volete tuffarvi in un'autentica esperienza acquatica? L'Acquario Civico sarà aperto con una visita guidata riservata a ICOM.

S. AMBROGIO UNIVERSITA' CATTOLICA MUSEO DELLA SCIENZA MUSEO NAZIONALE DELLA SCIENZA E DELLA TECNOLOGIA LEONARDO DA VINCI

Il Museo Nazionale della Scienza e della Tecnologia (allora Tecnica) "Leonardo da Vinci" nasce il 15 febbraio 1953. Il nome di Leonardo da Vinci accompagna il Museo dalla sua inaugurazione, avvenuta con una grande mostra che ne celebrava il cinquecentenario della nascita. Situato in un monastero olivetano costruito agli inizi del '500 nel cuore della città di Milano, con i suoi 50.000 mq di estensione, oggi è il più grande e importante museo tecnico-scientifico in Italia e tra i principali in Europa.

Le collezioni, formatesi a partire dagli anni '30 del Novecento, includono testimonianze rappresentative della storia della scienza, della tecnologia e dell'industria italiane dal XIX secolo ai giorni nostri. Contano 16mila beni storici e includono strumenti tecnico scientifici,



macchine e impianti anche di grandi dimensioni, in particolare relativi ai mezzi di trasporto, alla produzione di energia, all'industria siderurgica, alle telecomunicazioni e all'informatica e all'astronautica. A queste si affiancano una collezione di beni artistici l'archivio cartaceo e fotografico e la biblioteca. Il Museo ha una lunga storia anche in ambito educativo e si avvale oggi di 13 laboratori interattivi (i.lab) ed è riconosciuto in Europa per la sua metodologia basata sull'educazione informale

ORARI DI APERTURA:

MARTEDÌ - VENERDÌ 9:30 - 18:00 /
SABATO DOMENICA E FESTIVI 10.00 - 19.00



EVENTO | OPEN

MARTEDÌ 5 LUGLIO



DALLE 18:30 ALLE 24:00

OPEN NIGHT STRAORDINARIA

Un'occasione unica per sperimentare attività nei laboratori interattivi, visitare le sezioni storiche e le mostre temporanee, salire a bordo del sottomarino Toti.





MUDEC MUSEO DELLE CULTURE DI MILANO

In continuità con la sua vocazione originaria, ma anche in risposta alla necessità di un riconoscimento, manifestata dalle comunità straniere della città, il Comune di Milano ha deciso di creare, nella vecchia area Ansaldo, il MUDEC, un luogo di incontro per le culture e per le comunità. Il complesso dispone di spazi tra loro diversi, disposti su di una superficie di oltre 17.000 mq. L'esposizione permanente "Oggetti d'Incontro", che occupa 600 mq al primo piano, è un viaggio tra il tempo e lo spazio, attraverso l'incontro/scontro con l'"altro", dal XVII secolo fino ad oggi. I visitatori possono ammirare una

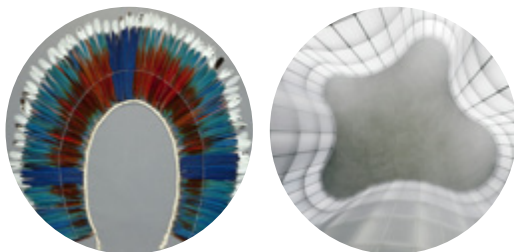

selezione di questo prezioso patrimonio, che presenta una collezione completamente restaurata, nonché il risultato di nuovi studi che hanno rivelato aspetti inediti di molti capolavori. Vi sono, inoltre, due sale dedicate alle mostre temporanee curate dalla Direzione del Mudec. Infine, 1200 mq sono dedicati alla mostra temporanea organizzata da 24Ore Cultura, un istituto privato.

ORARI DI APERTURA:

LUNEDÌ 14:30 - 19:30 / MARTEDÌ, MERCOLEDÌ, VENERDÌ, DOMENICA 9:30 - 19:30 / GIOVEDÌ, SABATO 9:30 - 22:30

EVENTO | ICOM ONLY

GIOVEDÌ 7 LUGLIO

DALLE 18:00 ALLE 20:00

VISITA GUIDATA

SU PRENOTAZIONE

Venite a scoprire il MUDEC, vivete un viaggio entusiasmante attraverso il tempo e lo spazio, grazie ad una visita guidata unica alla collezione permanente e ai depositi!

FONDAZIONE ARNALDO POMODORO

Nata nel 1995 per volere di Arnaldo Pomodoro, la Fondazione ha l'intento di essere luogo di studio e di confronto intorno ai grandi temi e alle grandi figure dell'avanguardia contemporanea e di agire come vero e proprio centro culturale. Dopo le esperienze a Rozzano e in via Solari a Milano, l'attività della Fondazione prosegue, dalla primavera 2013, in un nuovo spazio espositivo, appena restaurato, in via Vigevano 9, adiacente agli archivi della Fondazione e allo studio dell'artista. Collocata presso la Darsena dei Navigli, la nuova struttura si integra con i luoghi storici dell'attività di Arnaldo Pomodoro e

la vicinanza tra gli ambienti configura un polo artistico di grande suggestione, che tra i cortili antichi dei Navigli salda ancor più la contiguità tra il luogo dove la scultura di Pomodoro nasce e quello dove la Fondazione a lui intitolata la documenta e la promuove, ponendosi come luogo di incontro e di partecipazione per la vita culturale della città.

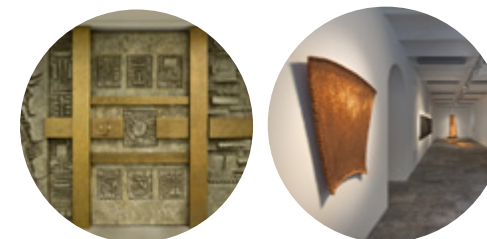

ORARI DI APERTURA:

MERCOLEDÌ - VENERDÌ 11:00 - 13:00 / 14:00 - 19:00

EVENTO | ICOM ONLY

MARTEDÌ 5 LUGLIO

DALLE 19:00 ALLE 21:00

VISITA GUIDATA

INGRESSO NEL LABIRINTO

MERCOLEDÌ 6 LUGLIO

DALLE 19:00 ALLE 21:00

VISITA MOSTRA

ANTONELLA ZAZZERA

SU PRENOTAZIONE

Apertura straordinaria di "Ingresso nel labirinto", l'environment realizzato da Arnaldo Pomodoro negli spazi ipogei di una ex fabbrica. Inoltre la Fondazione, presso la propria sede, ospita la mostra di Antonella Zazzera.



ARMANI/SILOS

Questo grande spazio di 4.500 mq che si sviluppa su quattro piani, sorge sul sito di un ex deposito di una multinazionale alimentare. Il progetto ha conservato l'involucro originario dell'edificio, con la caratteristica finestra a nastro che ne disegna il perimetro. All'interno gli spazi, tutti in cemento, si articolano attorno a una corte aperta a tripla altezza, sulla quale si affacciano due livelli laterali, e sono attraversati da una scala centrale che collega i quattro piani. All'interno vi attende una selezione ragionata di abiti dal 1980 a

oggi. La selezione, che non segue un criterio cronologico, racconta la storia e l'estetica dello stilista ed è suddivisa per temi che hanno ispirato e che continuano a ispirare il lavoro creativo di Giorgio Armani. Al piano terra, la sezione Stars e la sezione dedicata al Daywear. Al primo piano la sezione Esotismi. Al secondo piano, Cromatismi. Al terzo e ultimo piano la sezione Luce.ultrices sem lacus, ut commodo enim faucibus non. Aenean sit amet nisl cursus, molestie eros nec, consectetur erat

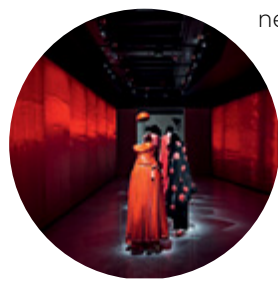

ORARI DI APERTURA:

MERCOLEDÌ, VENERDÌ, DOMENICA 11:00 - 19:00 /
GIOVEDÌ, SABATO 11:00 - 21:00

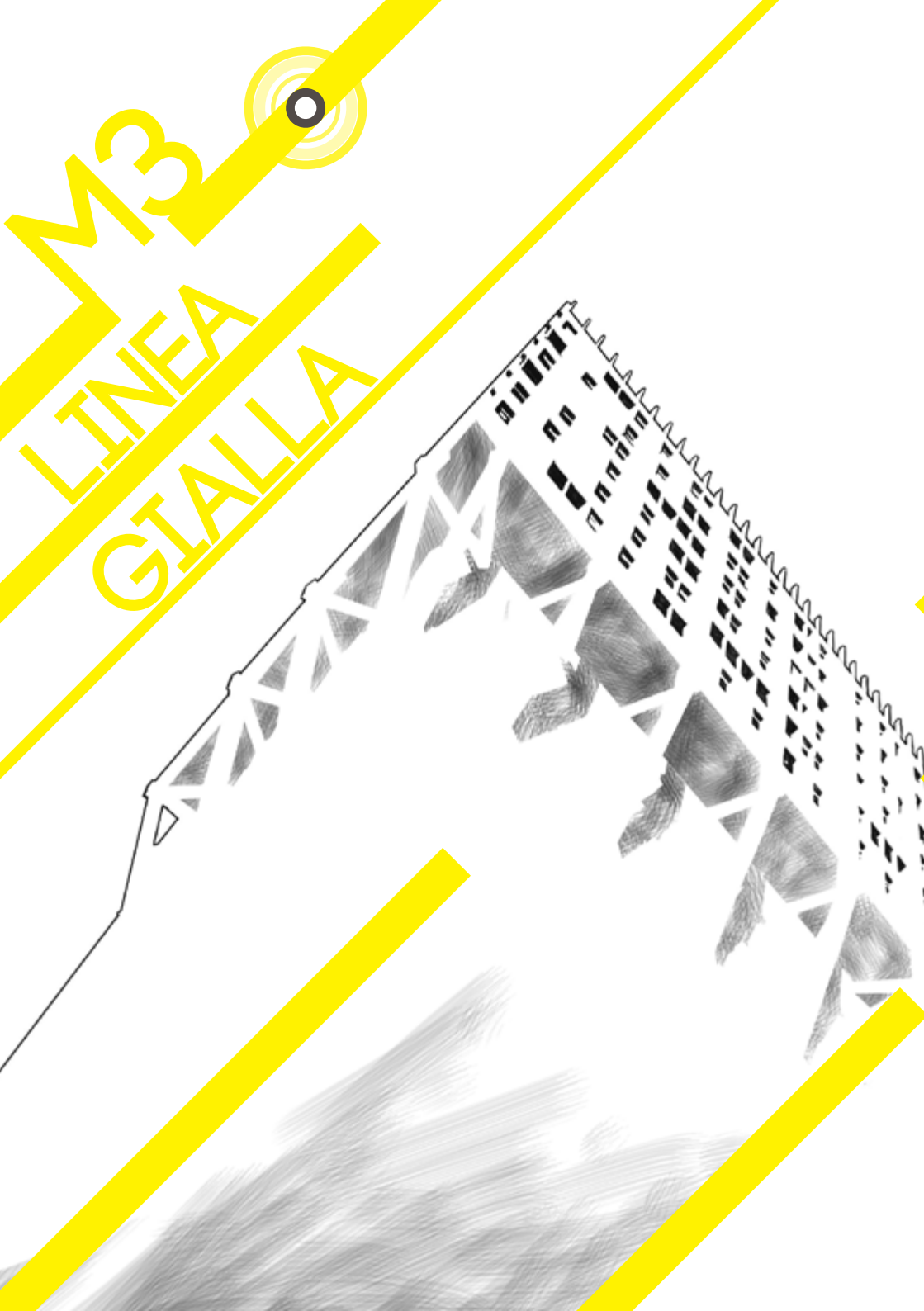

AFFORI FN
AFFORI CENTRO
DERGANO
MACIACHINI
ZARA
SONDRIO
CENTRALE
REPUBBLICA
TURATI
MONTENAPOLEONE
DUOMO
MISSORI
CROCETTA
PORTA ROMANA
LODI T.I.B.B. (P.TA ROMANA FS)
BRENTA
CORVETTO
PORTO DI MARE
ROGOREDO
SAN DONATO

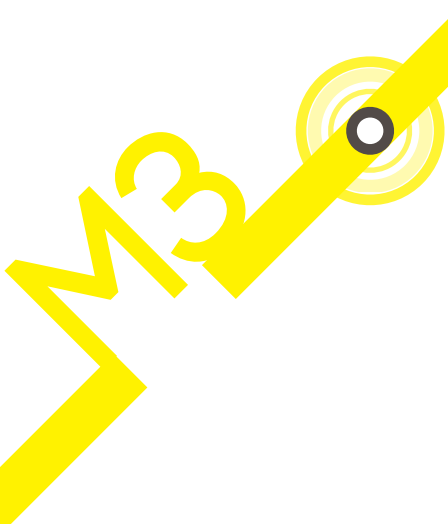

FERMO IMMAGINE MUSEO DEL MANIFESTO CINEMATOGRAFICO

Il Museo Fermo Immagine si trova in via Gluck 45. Dove un tempo c'era l'erba, oggi c'è uno stabile industriale. Adibito ad atelier fotografico, nell'aprile del 2013 assume una nuova funzione: le immagini non vengono più catturate dall'obiettivo di una macchina fotografica, ma vengono appese alle pareti. Non sono immagini qualunque: sono le immagini del cinema e rappresentano i movimenti, lo stile e la storia della settima arte. Il Museo si compone di due ampie sale, completamente ricoperte dai manifesti e dotate di tutto il



necessario per accogliere cittadini, turisti e curiosi: luci, impianto audio e video, megaschermi, biblioteca, punto di ristoro, wifi. Il museo è un piccolo gioiello, imperdibile per tutti gli appassionati di cinema, ma anche per chi voglia riscoprire la storia dell'ultimo secolo tramite il magico racconto del grande schermo. Lo spazio ospita molte mostre diverse dalla durata di circa tre mesi ed è disponibile ad essere affittata per eventi privati o pubblici.

ORARI DI APERTURA:

MARTEDÌ - VENERDÌ SU PRENOTAZIONE /
SABATO - DOMENICA 15:00 - 19:00

BELVEDERE DEL GRATTACIELO PIRELLI REGIONE LOMBARDIA

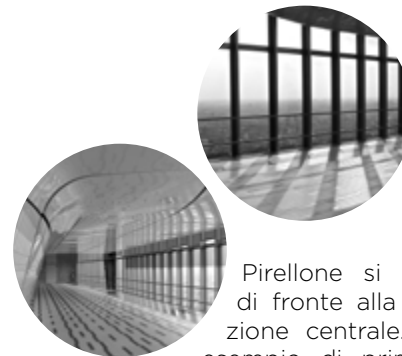

Pirellone si erge di fronte alla stazione centrale. Un esempio di prim'ordine dell'architettura modernista, progettata dall'architetto milanese Gio Ponti, inaugurato nel 1960.

Per la prima volta, un edificio della città ha superato in altezza la Madonnina in cima al Duomo, e in quegli anni di boom economico, la sua modernità è diventata un simbolo e un motivo di orgoglio per

i milanesi.

La forma di questa torre futuristica, che Gio Ponti descrive simile a un prisma luminoso, e le soluzioni innovative ai problemi di costruzione, come ad esempio i piloni conici, ne fanno una struttura d'avanguardia. Con i suoi 31 piani che si estendono oltre i 127 metri di altezza, 70 metri di lunghezza e meno di 20 in larghezza, è il grattacielo in cemento armato più alto del mondo. L'edificio è affettuosamente chiamato "il Pirellone" dalla gente del posto.

Il 31° piano, noto come il "Belvedere" è aperto al pubblico in alcuni giorni dell'anno e occasioni speciali.

EVENTO | ICOM ONLY

MERCOLEDÌ 6 LUGLIO 2016

DALLE 21.00 ALLE 23.00

CONFERENZA

Il Nuovo Rinascimento | L'innovazione al servizio dell'Arte. Il digital ecosystem E015 permette di raccontare i capolavori della Lombardia.

MUSEO POLDI PEZZOLI



Il Museo Poldi Pezzoli è una delle più importanti case museo di Milano, risultato della passione di Gian Giacomo Poldi Pezzoli per l'arte e per la bellezza. Questo luogo straordinario, voluto dal suo fondatore "ad uso e beneficio pubblico", rimane tutt'oggi fedele alla sua prima vocazione: offrire un servizio culturale alla comunità. Du-

rante la sua vita, specialmente dal 1846, Gian Giacomo collezionò armi antiche, pregiati dipinti del Rinascimento lombardo, veneto e toscano, smalti, gioielli e arazzi. Grazie anche a generose donazioni, più di mille oggetti negli ultimi cinquant'anni, la sua collezione è cresciuta ed il Museo può oggi vantare una delle più prestigiose raccolte europee, con oltre 6000 manufatti. Nella singolare atmosfera delle sale ricostruite, dipinti di grandi Maestri coesistono in armonia con arredi ed oggetti di arte decorativa di straordinaria qualità. Inoltre, il museo organizza mostre temporanee e attività culturali come concerti, lezioni, incontri e workshop.

ORARI DI APERTURA:

MERCOLEDÌ - LUNEDÌ 10:00 - 18:00

EVENTO | OPEN

 **MERCOLEDÌ 6 LUGLIO**

 **DALLE 18:00 ALLE 21:00**

VISITA GUIDATA | SU PRENOTAZIONE

Non perdetevi la visita guidata speciale con Giulio Paolini per capire come le sue opere d'arte contemporanea coesistano con i capolavori del Museo Poldi Pezzoli.

MUSEO BAGATTI VALSECCHI



Il Museo Bagatti Valsecchi è una storica casa museo che esprime la straordinaria avventura collezionistica di due fratelli: i Baroni Fausto e Giuseppe Bagatti Valsecchi. A partire dalla fine del XIX secolo, i due posero mano alla ristrutturazione della dimora di famiglia nel cuore di Milano, declinando in stile neorinascimentale le istanze della cultura storicista. Contemporaneamente, iniziarono

a collezionare dipinti e manufatti d'arte applicata quattrocenteschi, per decorare la propria casa ispirandosi alle abitazioni del Cinquecento lombardo. Nel 1974, l'erede Pasino Bagatti Valsecchi creò la Fondazione Bagatti Valsecchi Onlus per preservare, valorizzare ed esporre al pubblico la raccolta d'arte formata da dipinti e manufatti raccolti dai due fratelli nella II metà del XIX. Questa casa museo è un'autentica macchina del tempo che permette ai visitatori di oggi di abbandonare la propria epoca per entrare in una dimora milanese aristocratica della fine del XIX secolo.

ORARI DI APERTURA:

MARTEDÌ - DOMENICA 13:00 - 17:45

EVENTO | ICOM ONLY

 **MARTEDÌ 5 LUGLIO**

 **DALLE 18:30 ALLE 20:30**

VISITA GUIDATA | FINO ESAURIMENTO POSTI

Tornare indietro nel tempo e visitare una straordinaria dimora ispirata al rinascimento lombardo? Potrete farlo grazie a una visita guidata al Museo Bagatti Valsecchi.

MUSEO DEL RISORGIMENTO



Il Museo del Risorgimento ebbe origine nel 1884 dalla volontà dei milanesi di inviare all'esposizione Generale Italiana di Torino una raccolta di testimonianze relative all'epopea risorgimentale. Oggi il Museo ha sede nel settecentesco Palazzo Moroggia, progettato nel 1755 da Giuseppe Piermarini a ridosso di Palazzo Brera. Attraverso un articolato insieme di materiali composti da stampe, dipinti, sculture, disegni, armi e

cimeli, le collezioni illustrano il periodo della storia italiana compreso tra la prima campagna di Napoleone Bonaparte in Italia, nel 1796, e l'annessione di Roma al Regno d'Italia, avvenuta nel 1870. Il percorso espositivo è ordinato cronologicamente e si snoda attraverso quindici sale tematiche a cui si aggiungono due sale destinate alle esposizioni temporanee. L'ultimo allestimento risale al 1998, quando furono ripensate le strutture espositive permanenti, destinate ai nuclei salienti delle collezioni, in particolare i cimeli dell'incoronazione di Napoleone in Italia.

ORARI DI APERTURA:

MARTEDÌ - DOMENICA 9:00 - 13:00 / 14:00 - 17:30

EVENTO | ICOM ONLY

MERCOLEDÌ 6 LUGLIO

DALLE 19:00 ALLE 21:00

VISITA GUIDATA

FINO ESAURIMENTO POSTI

Appuntamento con la storia italiana, nelle sale di Palazzo Moroggia; scopri con noi il Museo del Risorgimento!

PALAZZO MORANDO COSTUME MODA IMMAGINE



Il Museo di Milano, al primo piano di Palazzo Morando. Attendolo Bolognini, è suddiviso in due percorsi museali: la Pinacoteca e le sale settecentesche dell'appartamento. La Pinacoteca (o Museo di Milano) conserva un'importante collezione iconografica proveniente dalla Raccolta Beretta, che illustra le trasformazioni del tessuto urbano e le principali mani-

festazioni della vita pubblica e privata della città di Milano tra il XVII e il XIX secolo. Con il riordino della Pinacoteca è stato ripristinato l'allestimento originario delle sale settecentesche dell'appartamento secondo i caratteri tipici delle dimore nobiliari del XVIII secolo. Le sale custodiscono i dipinti e parte degli arredi della collezione Morando, una serie di esemplari di arte applicata (maioliche, bronzi) e le opere relative a donazioni o depositi recenti.

ORARI DI APERTURA:

MARTEDÌ - DOMENICA 9:00 - 13:00 / 14:00 - 17:30

EVENTO | ICOM ONLY

MARTEDÌ 5 LUGLIO

DALLE 19:00 ALLE 21:00

VISITA GUIDATA

FINO ESAURIMENTO POSTI

La storia di Milano e della sua evoluzione attraverso dipinti, arredi e costumi del XVII e XVIII secolo.

CASA DEL MANZONI

Dopo la morte del Manzoni la casa di via Morone 1 passò a vari proprietari fino al 1937, quando la Cassa di Risparmio delle Province Lombarde la donò al Comune di Milano purchè fosse destinata in uso perpetuo ed esclusivo al Centro Nazionale Studi Manzoni. Sotto la guida di Marino Parenti vennero avviati i lavori di ripristino per riportare la casa alle condizioni originarie. Il restauro, interrotto a causa della Seconda Guerra Mondiale, fu completato negli anni '60 ed il 15 dicembre 1965 venne inaugurato il Mu-

seo Manzoniano. Cinquant'anni dopo, una nuova opera di rinnovamento è stata completata con l'intenzione di offrire ai visitatori un percorso espositivo più ampio e di rendere Casa Manzoni un ancor più vivace polo culturale aperto agli studiosi e all'intera cittadinanza. Il percorso museale propone una visita in dieci sezioni, che ripercorrono, attraverso gli arredi e le opere d'arte esposte nelle sale, diversi itinerari nella vita e nell'opera dello scrittore.

ORARI DI APERTURA:

MARTEDÌ - VENERDÌ 10:00 - 18:00 /
SABATO 14:00 - 18:00

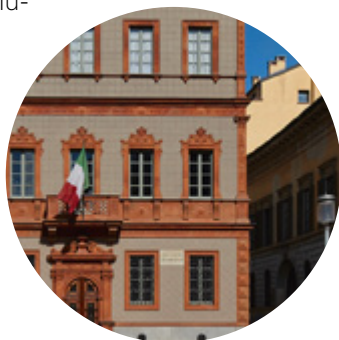

RACCOLTE D'ARTE DELL'OSPEDALE MAGGIORE

La Fondazione IRCCS Ca' Granda Ospedale Maggiore Policlinico è una realtà di assoluto rilievo nel panorama italiano per la straordinaria ricchezza del suo patrimonio culturale ed è unica nel suo genere tra le realtà sanitarie lombarde. I beni artistici sono più di 2.800, tra dipinti, sculture e oggetti di vario tipo, che coprono un periodo compreso tra il XVI e il XXI secolo, nonchè edifici storici. L'archivio contiene tutti i documenti amministrativi prodotti o ricevuti dall'Ospedale Maggiore, fin dalla sua fondazione. Le



collezioni delle biblioteche vanno dal 1476 a metà del XX secolo. Il patrimonio, limitatamente alle scienze mediche, è stimato a circa 100.000 volumi a stampa, tra monografie, periodici e opuscoli vari. Vi sono inoltre la collezione di strumenti medici, composta da oltre 2.000 pezzi, e quella di fotografie, istituita dal 1910, che raccoglie stampe, lastre fotografiche, negativi e positivi per un totale di circa 29.000 immagini.

ORARI DI APERTURA:

SOLO SU APPUNTAMENTO

EVENTO | ICOM ONLY

MARTEDÌ 5 E MERCOLEDÌ 6 LUGLIO

DALLE 18:30 ALLE 20:30

TOUR CON IL DIRETTORE DELL'UNITÀ

BENI CULTURALI | FINO ESAURIMENTO POSTI

Un'occasione per visitare le collezioni dell'Ospedale Maggiore, straordinario esempio nel panorama italiano per la ricchezza del loro patrimonio culturale.

UNIVERSITÀ DEGLI STUDI DI MILANO CA' GRANDA

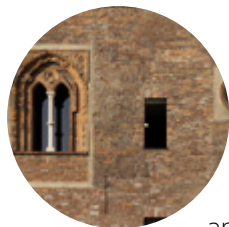

L'ospedale Maggiore di Milano, tradizionalmente noto come Ca' Granda, è uno tra i più antichi d'Italia. Fondato dal duca Francesco Sforza nel 1456, si prefiggeva come obiettivi quelli di fornire assistenza medica gratuita ai più poveri e di migliorare l'efficienza nel servizio sanitario cittadino. Il progetto è di Antonio di Pietro Averlino, detto il Filarete: si tratta di una piazza centrale attraversata da edifici formanti una croce, di cui ogni ala era riservata ad

una malattia diversa. All'incrocio dei quattro bracci, sorgeva una cappella. L'Ospedale era sostenuto economicamente da lasciti, donazioni e contributi dei cittadini versati durante la "Festa del Perdono": un giubileo speciale che cadeva nel marzo di ogni anno dispari. Verso la metà dell'Ottocento, data l'arretratezza tecnologica della struttura e la mancanza di posti letto, si decise di spostare l'Ospedale oltre il Naviglio in una struttura moderna. Nel 1958, gli edifici dell'Ospedale furono assegnati all'Università di Milano.

EVENTO | ICOM ONLY
MARTEDÌ 5 LUGLIO

DALLE 19:00 ALLE 21:00

VISITA GUIDATA | SU PRENOTAZIONE

La Ca' Granda de' Milanese, da Leonardo alla Statale: passeggiata nei chiostri rinascimentali, organizzata dal CRC Beni Culturali dell'Università degli Studi di Milano, alla scoperta dei suoi tesori, dall'Antico Egitto alla contemporaneità.

FONDAZIONE PRADA



La nuova sede della Fondazione Prada a Milano, progettata dallo studio di architettura OMA, guidato da Rem Koolhaas, espande il repertorio delle tipologie spaziali in cui l'arte può essere esposta e condivisa con il pubblico. Caratterizzata da un'articolata configurazione architettonica che combina edifici preesistenti e tre nuove costruzioni (Podium, Cinema e Torre), è il risultato della trasformazione di una distilleria risalente agli anni dieci del Novecento. Nel progetto di

OMA coesistono quindi due dimensioni: l'opera di conservazione e l'ideazione di una nuova architettura che, pur rimanendo distinte, si confrontano in un processo di continua interazione. Situato in Largo Isarco, nella zona sud di Milano, il complesso si sviluppa su una superficie totale di 19.000 mq. L'offerta della Fondazione Prada include installazioni permanenti, esposizioni temporanee, progetti site-specific, festival cinematografici, performance e attività educative.

ORARI DI APERTURA:

LUNEDÌ, MERCOLEDÌ, GIOVEDÌ 10:00 - 20:00 /
VENERDÌ - DOMENICA 10:00 - 21:00

EVENTO | OPEN
MERCOLEDÌ 6 LUGLIO

DALLE 19:00 ALLE 21:00

COCKTAIL INAUGURALE MOSTRE ESTIVE

Non perdetevi questa serata speciale, occasione perfetta per visitare la nuova sede della Fondazione Prada e le sue mostre di arte contemporanea.

LILLA LINEA M35

LILLA LINEA

BIGNAMI
PONALE
BICOCCA
CÀ GRANDA
ISTRIA
MARCHE
ZARA M3
ISOLA
GARIBALDI FS
MONUMENTALE
CENISIO
GERUSALEMME
DOMODOSSOLA FN
PORTELLO
LOTTO
SEGESTA
SAN SIRO IPPODROMO
SAN SIRO STADIO.

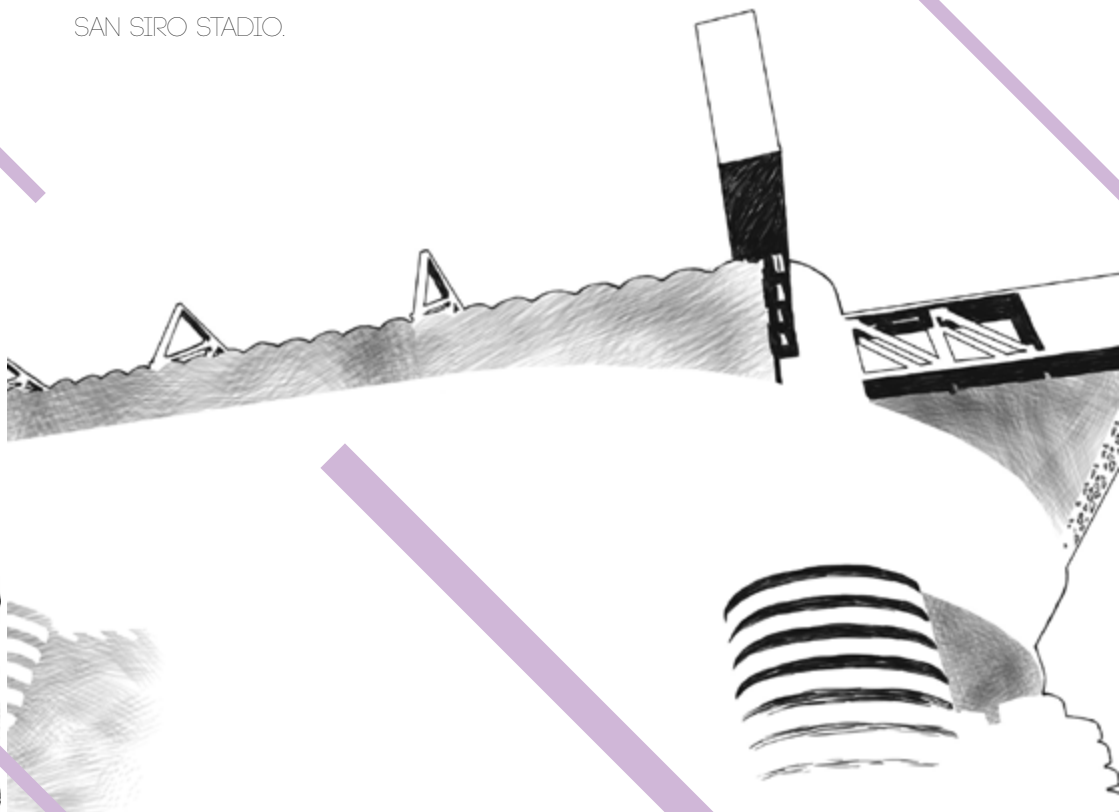
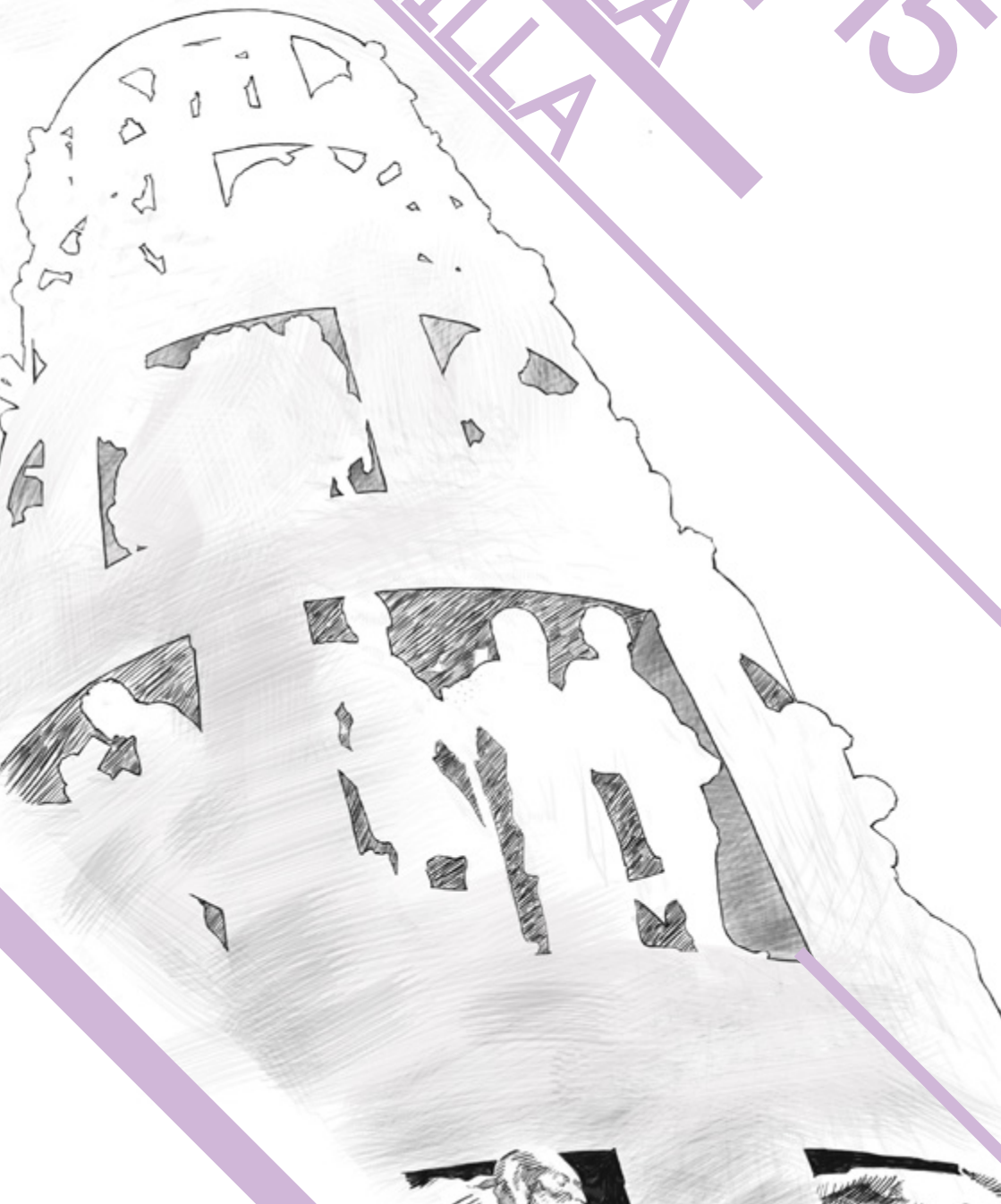



1
M5-PONALE

Via Chiese, 2
Pirelli Hangar Bicocca
Evento: Mercoledì 6 luglio
ore 19.00 - 22.00

LINEA VIOLA M5

M5-PONALE

1

2
M5-LOTTO

Via Mosè Bianchi, 94
Museo Popoli e Culture

LINEA VIOLA M5

M5-LOTTO

2

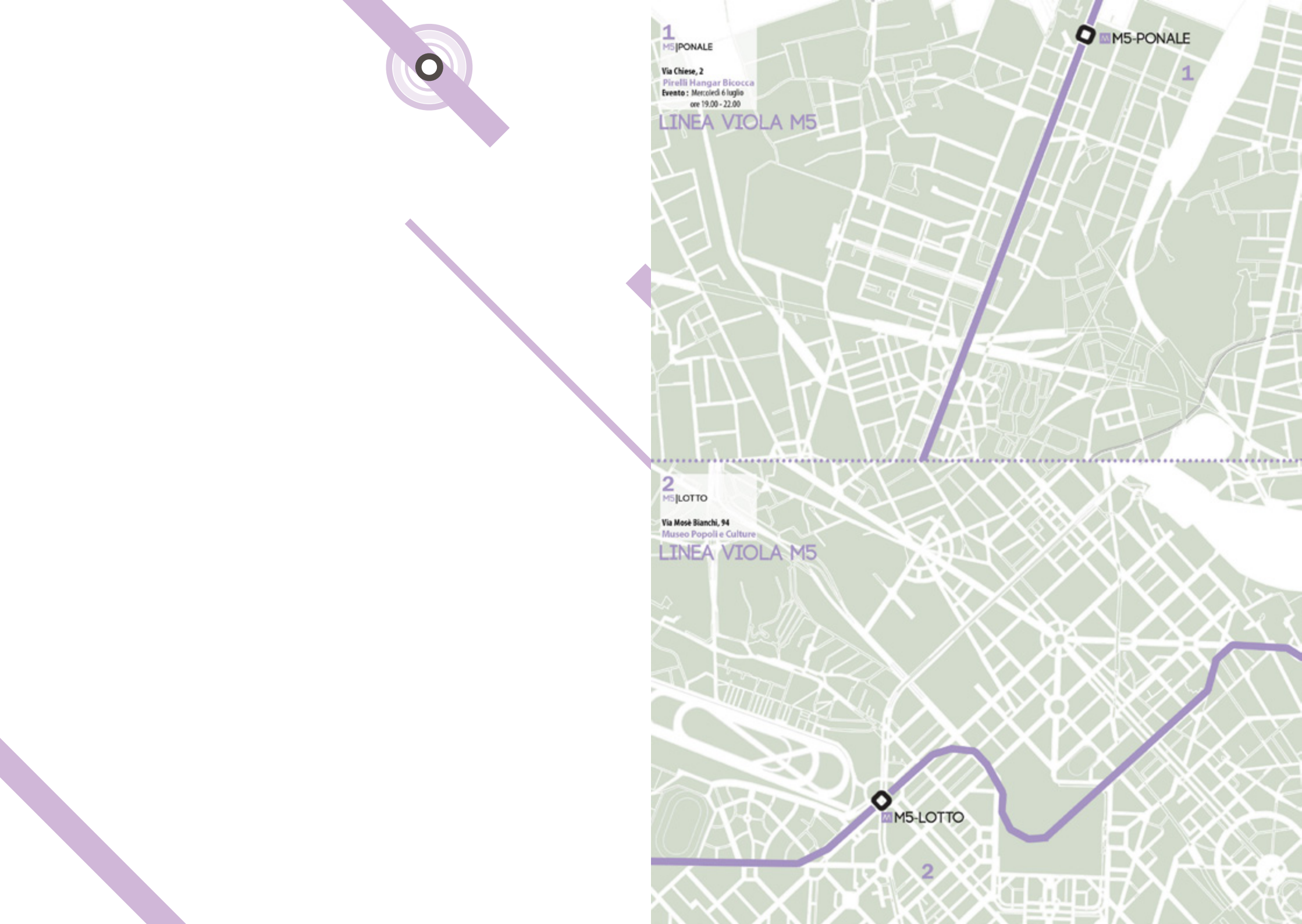

PIRELLI HANGARBICOCCA

Pirelli HangarBicocca rappresenta il punto d'arrivo di oltre 140 anni di cultura d'impresa Pirelli ed il suo costante impegno per la ricerca, l'innovazione e la diffusione dei linguaggi contemporanei. Pirelli HangarBicocca è una fondazione no profit nata a Milano nel 2004 dalla riconversione di uno stabilimento industriale in un'istituzione dedicata alla produzione e alla promozione dell'arte contemporanea. Nel 2012 Pirelli rilancia HangarBicocca investendo in un completo ripensamento del progetto culturale con l'obiettivo di creare un centro di arte contemporanea di ampio respiro, aperto gratuitamente alla città e a ogni tipologia di pubblico, nazionale e internazionale.



Oggi HangarBicocca è un'istituzione culturale unica nel suo genere, la cui programmazione di mostre personali dei più importanti artisti internazionali si distingue per il carattere di ricerca e sperimentazione e per la particolare attenzione a progetti site-specific. felis elementum sollicitudin.

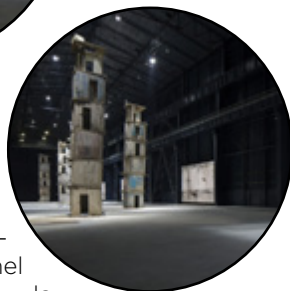

ORARI DI APERTURA:

GIOVEDÌ - DOMENICA 10:00 - 22:00

EVENTO | OPEN
MERCLEDÌ 6 LUGLIO

DALLE 19:00 ALLE 22:00

APERTURA STRAORDINARIA

L'arte contemporanea vi aspetta al Pirelli HangarBicocca! Unitevi a noi per scoprire questo luogo magico e contemplare I Sette Palazzi Celesti 2004-2015 di Anselm Kiefer.

MUSEO POPOLI E CULTURE

L'attuale Museo Popoli e Culture, la cui storia è strettamente legata a quella dei padri missionari, nasce nel 1910 con il nome di "Museo etnografico indo-cinese". Si evolve fino agli anni '70, quando avviene un sostanziale cambiamento: una nuova sede permette l'allestimento di due sale distinte, una dedicata all'arte orientale e una ai reperti di carattere etnografico. Dal 1998 prende il nome attuale e, in occasione del centenario, avvenuto nel 2010, viene nuovamente rinnovato presentando l'allestimento attuale. Il Museo conserva una collezione permanente extra-europea con oggetti prove-

nienti da Asia, Africa, America Latina e Oceania, la maggior parte dei quali è stata portata in Italia dai padri missionari. Il nucleo storico della collezione è costituito da oggetti derivanti dalla prima spedizione dei padri missionari in Papua Nuova Guinea nel 1852. La sezione più consistente della collezione, invece, proviene dalla Cina ed è composta da tessuti, ceramiche, bronzi, smalti, legni e dipinti.

ORARI DI APERTURA:

LUNEDÌ - SABATO 9:00 - 12:30 / 14:00 - 18:00

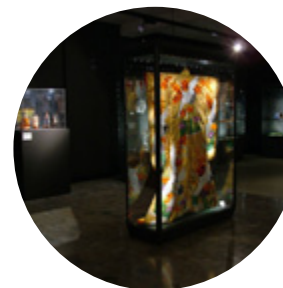

TRAM 3



TRAM3

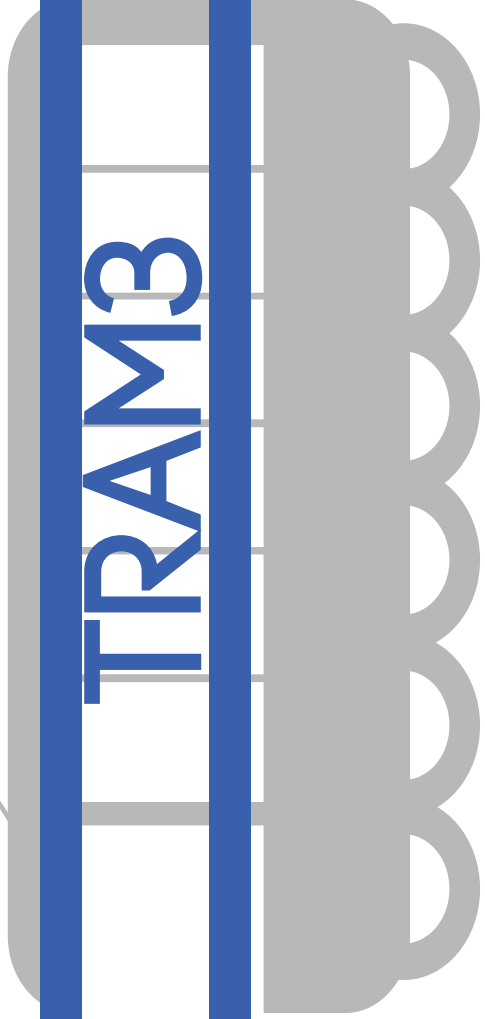

GRATOSOGLIO
VIA DEI MISSAGLIA VIA BARONI
VIA DEI MISSAGLIA SCUOLA SANTA
ROSA
VIA DEI MISSAGLIA VIA SAPONARO
VIA DEI MISSAGLIA VIA FERABOLI
VIA DEI MISSAGLIA VIA DE RUGGIERO
VIA DEI MISSAGLIA ISOLA ANITA
VIA DEI MISSAGLIA VIA S. ABBONDIO
VIA DEI MISSAGLIA VIA BOIFAVA
PZA ABBIATEGRASSO M2
VIA MONTEGANI VIA NEERA
VIA MONTEGANI VIA PALMIERI
VIA MONTEGANI VLE DA CERMENATE
VIA MEDA VIA SPAVENTA
VLE TIBALDI VIA MEDA
LGO MAHLER
CSO S. GOTTARDO VIA LAGRANGE
PZA VENTIQUATTRO MAGGIO
PZA S. EUSTORGIO
COLONNE DI S. LORENZO
CARROBBIO
VIA TORINO VIA S. MARIA VALLE
VIA TORINO VIA PALLA
DUOMO MI M3

TRAM3



STUDIO MUSEO FRANCESCO MESSINA

Lo Studio Museo Francesco Messina, nel cuore dell'area archeologica di Milano, è situato all'interno dell'antica chiesa sconsacrata di San Sisto. Nel 1974, a seguito di un esteso restauro, la chiesa divenne lo studio-Museo privato dell'artista Francesco Messina (1900-1995)



professore di Scultura presso l'Accademia di Brera. Quando questi morì, nel 1995, il Museo divenne parte delle Civiche Raccolte d'Arte di Milano. Il Museo espone più di 80 opere di Francesco Messina. La collezione include sculture e disegni.

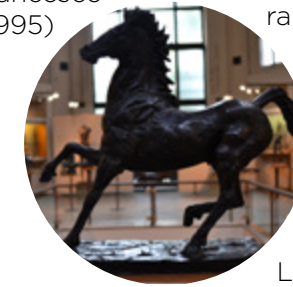

ORARI DI APERTURA:
MARTEDÌ - DOMENICA 10:00 - 18:00

EVENTO | OPEN
MERCOLEDÌ 6 LUGLIO

DALLE 18:00 ALLE 20:00

VISITA GUIDATA | SU PRENOTAZIONE

Vi aspettano allo Studio Museo Francesco Messina capolavori dai musei francesi e italiani nella mostra "Il mio nome è cavallo". (19:00-20:00 ICOM ONLY)

PARCO DELL'ANFITEATRO ROMANO E ANTIQUARIUM ALDA LEVI

L'anfiteatro, costruito tra il II e il III secolo fuori le mura, in posizione strategica rispetto alle vie di comunicazione dirette a sud-ovest, doveva essere, con i suoi 155 metri di lunghezza e 125 di larghezza, uno tra i più grandi edifici del genere per il suo tempo. Nei primi secoli del cristianesimo venne abbandonato e utilizzato come cava di materiali edili. Fu poi definitivamente distrutto nel 539, durante un



attacco dei Goti. Il parco archeologico si estende nell'area in cui sono stati portati alla luce tratti delle fondamenta dei muri radiali dell'arena romana. I primi scavi furono condotti nel 1936 dall'archeologa milanese Alda Levi, cui è intitolato l'Antiquarium annesso al parco. All'interno, in due sale dotate di pannelli didattici, viene illustrata l'evoluzione del quartiere in cui sorgeva l'anfiteatro. All'interno dell'Antiquarium è custodita la collezione Sambon, nota come la raccolta archeologica del Teatro alla Scala.



ORARI DI APERTURA:

MARTEDÌ - VENERDÌ 9:00 - 18:00 /
SABATO 9:00 - 14:00 |
APERTURA ANTIQUARIUM: MARTEDÌ - SABATO 9:30 - 14:00

MUSEO DIOCESANO DI MILANO

Il Museo Diocesano, inaugurato nel 2001, è situato nei bellissimi chiostri di Sant'Eustorgio, parte integrante di uno dei più antichi complessi monumentali di Milano, ed è il culmine dei desideri e delle decisioni delle maggiori figure di arcivescovi milanesi del XX secolo. La collezione permanente è costituita da oltre settecento opere d'arte, che coprono un periodo compreso tra il IV e il XXI secolo. All'interno della Pinacoteca Arcivescovile vi

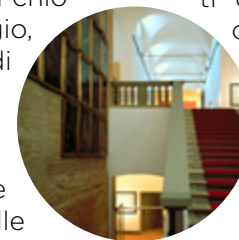

sono anche le collezioni degli arcivescovi milanesi. Oltre ai dipinti provenienti dalle chiese della Diocesi, il museo ospita un importante gruppo di opere di arredo liturgico. Completano la collezione la sezione dedicata ai dipinti su tavola con foglie d'oro e quella di sculture e dipinti provenienti dalla collezione di Caterina Marcenaro. Vi sono inoltre presenti anche molte opere dei secoli XX e XXI, come, ad esempio, le opere scolpite da Lucio Fontana, che dichiarano un sempre crescente interesse del museo per l'arte contemporanea.

ORARI DI APERTURA:

MARTEDÌ - DOMENICA 10:00 - 18:00

 **EVENTO | ICOM ONLY**
MARTEDÌ 5 E MERCOLEDÌ 6 LUGLIO



DALLE 21.00 ALLE 23.00

VISITA GUIDATA | SU PRENOTAZIONE

Non perdetevi l'opportunità di vedere opere d'arte uniche, comprese tra il IV ed il XXI secolo, custodite nel bellissimo chiostro di Sant'Eustorgio! Visitate il Museo Diocesano!

MUSEO DI SANT'EUSTORGIO

Il Museo di Sant'Eustorgio sorge adiacente all'omonima Basilica, uno dei più importanti cantieri per la produzione del gotico lombardo. Il museo custodisce un repertorio di 57 opere, che ripercorrono la storia sacra, dall'antico al nuovo testamento, piccolo per numero, ma di inestimabile valore per la rarità delle opere di artisti rinascimentali come il Lanzani, il Vermiglio, il Chignoli. Il Museo comprende inoltre la magnifi-



ca Cappella Portinari con gli affreschi di Vincenzo Foppa, le Cappelle Solariane e la monumentale sagrestia. Dal portico si accede poi alla necropoli paleocristiana, individuata negli scavi del 1959-61, che ha restituito anche molte iscrizioni funerarie. Il servizio didattico del Museo e della Basilica lavora per valorizzare questo importante e antico luogo di spiritualità, arte e storia come ambiente propizio di educazione alla bellezza. La volontà è quella di poter accogliere le persone e guidarle alla scoperta della memoria di cui la bellezza è origine.

ORARI DI APERTURA:
LUNEDÌ - DOMENICA 10:00 - 18:00

PZA SEI FEBBRAIO ,
 VIA MONTI VIA SAVOIA CAVALLERIA
 LGO QUINTO ALPINI
 VIA VENTI SETTEMBRE
 PZA VIRGILIO
 LGO D ANCONA
 C.SO MAGENTA VIA NIRONE
 VIA MERAVIGLI
 CORDUSTIO M1
 DUOMO M1 M3
 MISSORI M3
 VIA LARGA
 LGO AUGUSTO
 PALAZZO DI GIUSTIZIA
 C.SO P.TA VITTORIA CAMERA DEL LAVORO
 PZA CINQUE GIORNATE
 PZA S. MARIA DEL SUFFRAGIO
 VIA CADORE C.SO VENTIDUE MARZO
 PZA EMILIA
 PZA GRANDI
 LE CAMPANIA VLE CORSICA
 VLE CORSICA VIA LOMELLINA
 VLE CORSICA VIA NEGROLI
 FORLANINI FS
 VIA REPETTI
 VIA MARCO BRUTO
 PZA OVIDIO
 VIA MECENATE VIA MADERNA
 VIA MECENATE VIA ZANTE
 VIA MECENATE, 77
 VIA MECENATE VIA FANTOLI
 VIA MECENATE VIA QUINTILIANO
 VLE UNGHERIA VIA MECENATE
 VLE UNGHERIA LGO GUERRIERI GONZAGA
 VLE UNGHERIA VIA DEL LIRI
 VLE UNGHERIA

BIBLIOTECA SORMANI

Il palazzo, sorto nel Cinquecento, venne rinnovato dal cardinale Cesare Monti che fece realizzare il cortile interno e lo scalone monumentale, disegnato da Francesco Maria Ricchino. Nel Settecento venne dotato di una nuova facciata, opera di Francesco Croce, mentre la seconda facciata, realizzata da Benedetto Alfieri, è decorata con stucchi e sormontata da un grande orologio. I saloni del palazzo hanno ricche decorazioni e stucchi realizzati nella II metà del 1700. Significativo è il ciclo di 23 tele con Orfeo

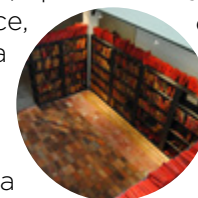

che incanta gli animali: si possono vedere nella cosiddetta Sala del Grechetto. Le tele sono attribuite ad un anonimo artista, chiamato Pittore di Palazzo Lonati-Verri. Il parco retrostante ospita il gruppo scultoreo di Agenore Fabbri raffigurante la Caccia al cinghiale. L'edificio, danneggiato durante la Seconda Guerra Mondiale, fu poi ricostruito da Arrigo Arrighetti. Nel 1956 fu inaugurata la nuova sede della Biblioteca Civica che fino al 1943 si trovava al Castello Sforzesco.

ORARI DI APERTURA:
 LUNEDÌ - SABATO 9:00 - 19:30

EVENTO | OPEN
MARTEDÌ 5 LUGLIO

DALLE 16.30 ALLE 19.30

PERCORSO STORICO - ARTISTICO

+ PERFORMANCE

MERCOLEDÌ 6 LUGLIO

DALLE 10.30 ALLE 19.00

**PERCORSO STORICO-ARTISTICO
 SU PRENOTAZIONE**

Non perdetevi l'occasione di visitare le meravigliose sale del Palazzo Sormani, oggi sede di una delle più importanti biblioteche di Milano.

MUBA - MUSEO DEI BAMBINI

MUBA è una Fondazione, senza scopo di lucro, che ha come obiettivo quello di formare e diffondere espressioni della cultura che intendano promuovere nei bambini un pensiero creativo e libero dagli stereotipi, preparandoli per una società che richiede sempre maggiori attitudini creative. MUBA sviluppa e diffonde l'educazione non formale, al fine di promuovere una cultura innovativa per l'infanzia con al centro l'esperienza diretta dei bambini, secondo il



metodo pedagogico dei Children's Museums. A Milano, MUBA è stato il primo gruppo che ha proposto con successo mostre di grande rilievo per bambini, uniche per ampiezza e numero di visitatori. Secondo una programmazione annuale, vi sono sempre due attività principali: la mostra-gioco e i laboratori del Centro Remida Milano. Il museo è ospitato presso il complesso tardobarocco della Rotonda della Besana a Milano. L'area è oggi un giardino pubblico. Al centro della Rotonda, l'ex chiesa di San Michele, ospita il museo.

ORARI DI APERTURA:

MARTEDÌ - VENERDÌ 9:30 - 18:00 /
SABATO DOMENICA E FESTIVI 10.00 - 19.00

WOW SPAZIO FUMETTO MUSEO DEL FUMETTO, DELL'ILLUSTRAZIONE E DELL'IMMAGINE ANIMATA

WOW Spazio Fumetto consente ad artisti, editori, appassionati e semplici curiosi di approfondire la conoscenza del fumetto anche nella sua produzione contemporanea e di confrontarsi su diversi temi a 360°, in un'ottica di sviluppo e di crescita, puntando sulla didattica e sull'aggregazione attraverso la Nona Arte. Ospita esposizioni permanenti e temporanee, eventi culturali, aziendali o privati, proiezioni e laboratori interattivi. Offre al pubblico anche una biblioteca ad accesso libero di oltre 9.000 pezzi, una moderna caffetteria e un fornito bookshop spe-

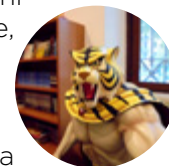

cializzato. Il museo nasce nella sede di un ex magazzino della Mot-ta riqualificato e concesso dal Comune alla Fondazione Franco Fossati, che lo trasforma in uno spazio polifunzionale dedicato all'arte sequenziale, al cinema d'animazione e all'illustrazione tradizionale e di nuova generazione. È un importante traguardo nel percorso di studio e di valorizzazione della Nona Arte, dato che comprende l'aspetto conservativo e quello divulgativo.

ORARI DI APERTURA:

MARTEDÌ - VENERDÌ 15:00 - 19:00 /
SABATO - DOMENICA 15:00 - 20:00



EVENTO

MARTEDÌ 5 LUGLIO

DALLE 19:30 ALLE 20:30

VISITA GUIDATA

SU PRENOTAZIONE

WOW Spazio Fumetto ti aspetta con una visita guidata e uno speciale concerto per festeggiare il fumetto: non perdere l'occasione di essere il protagonista!

OPEN

MERCOLEDÌ 6 LUGLIO

DALLE 21:00 ALLE 22:30

CONCERTO



TRIENNIALE

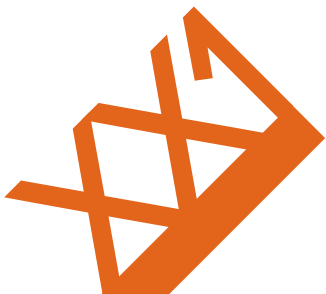

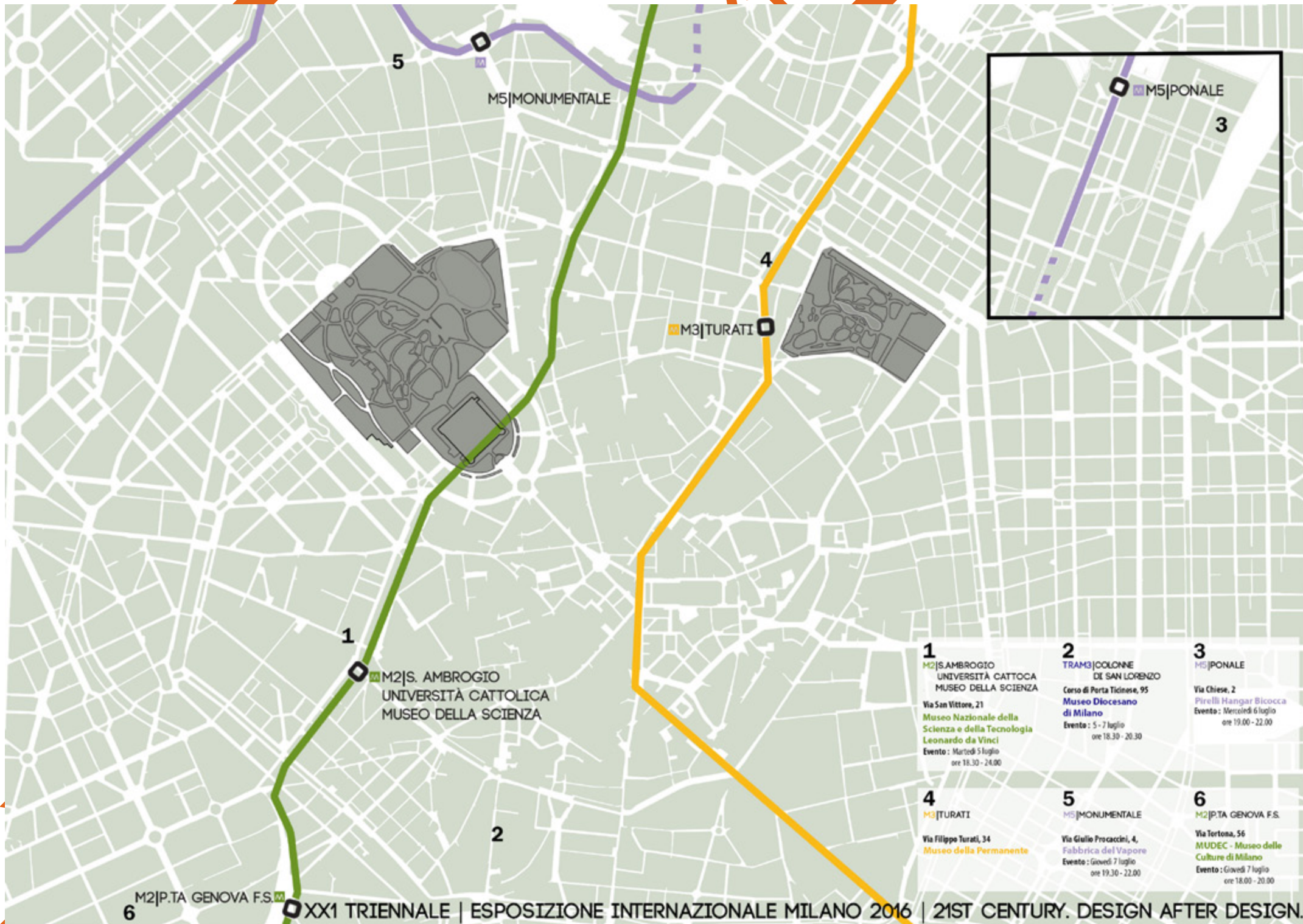

1
M2|S. AMBROGIO
 UNIVERSITÀ CATTOLICA
 MUSEO DELLA SCIENZA

1
M2|S. AMBROGIO
 UNIVERSITÀ CATTOLICA
 MUSEO DELLA SCIENZA
 Via San Vittore, 21
 Museo Nazionale della
 Scienza e della Tecnologia
 Leonardo da Vinci
 Evento : Martedì 5 luglio
 ore 18.30 - 24.00

2
**TRAM3|COLONNE
 DI SAN LORENZO**
 Corso di Porta Ticinese, 95
 Museo Diocesano
 di Milano
 Evento : 5 - 7 luglio
 ore 18.30 - 20.30

3
M5|PONALE
 Via Chiese, 2
 Pirelli Hangar Bicocca
 Evento : Mercoledì 6 luglio
 ore 19.00 - 22.00

4
M3|TURATI
 Via Filippo Turati, 34
 Museo della Permanente

5
M5|MONUMENTALE
 Via Giulio Procaccini, 4,
 Fabbrica del Vapore
 Evento : Giovedì 7 luglio
 ore 19.30 - 22.00

6
M2|PTA GENOVA F.S.
 Via Tertona, 56
 MUDEC - Museo delle
 Culture di Milano
 Evento : Giovedì 7 luglio
 ore 18.00 - 20.00

XXI TRIENNALE

ESPOSIZIONE INTERNAZIONALE

MILANO 2016

21ST CENTURY. DESIGN AFTER DESIGN.

Nel 1923 nasce a Monza la prima Esposizione Internazionale delle Arti Decorative. Fin dalle origini, la manifestazione è improntata a una concezione unitaria di tutte le forme d'arte e di espressione creativa, strettamente collegate alle evoluzioni sociali e allo sviluppo economico. Nel 1933 la rassegna



di Monza diventa triennale e si sposta a Milano. L'architetto Giovanni Muzio progetta il Palazzo dell'Arte che diventa la sede della Triennale di Milano, nonché una delle principali espressioni dell'architettura razionalista.

Nel 2016, dopo venti anni, riprende vita l'Esposizione Internazionale della Triennale di Milano.



MUSEO NAZIONALE DELLA SCIENZA E DELLA TECNOLOGIA LEONARDO DA VINCI

EVENTO OPEN

MARTEDÌ 5 LUGLIO

DALLE 18:30 ALLE 24:00

VISITA GUIDATA

Passate una bellissima serata con noi: XXI Triennale e il Museo della Scienza vi offriranno una open night indimenticabile!

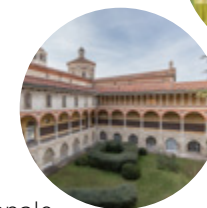

MUSEO DIOCESANO DI MILANO

EVENTO ICOM ONLY

MARTEDÌ 5 E MERCOLEDÌ 6

DALLE 21:00 ALLE 23:00

VISITA GUIDATA

C'è Design Behind Design? Scopritelo al Museo Diocesano, con una visita guidata riservata ai soci ICOM!



PIRELLI HANGAR BICOCCA

 **EVENTO OPEN**
MERCOLEDÌ 6 LUGLIO

 **DALLE 19:00 ALLE 22:00**

VISITA GUIDATA

Restate con noi! XXI Triennale e Pirelli HangarBicocca vi offriranno una bellissima serata con visite guidate pensate per l'occasione!

MUSEO DELLA PERMANENTE

 **EVENTO OPEN**
MERCOLEDÌ 6 LUGLIO

 **DALLE 18:30 ALLE 22:00**

VISITA GUIDATA

Venite a visitare la XXI Triennale al Palazzo della Permanente: vi accoglieranno un'apertura speciale e visite guidate!



FABBRICA DEL VAPORE EVENTO OPEN

 **MERCOLEDÌ 6 LUGLIO**

 **DALLE 18:30 ALLE 22:00**

VISITA GUIDATA

Gli spazi della Fabbrica del Vapore stanno ospitando la mostra New Carft della XXI Triennale: venite a scoprirla con speciali visite guidate!



MUDEC - MUSEO DELLE CULTURE

 **EVENTO OPEN**
GIOVEDÌ 7 LUGLIO

 **DALLE 18:30 ALLE 22:30**

VISITA GUIDATA

La mostra della XXI Triennale negli spazi del MUDEC, Sempering: un tesoro da scoprire durante la notte!



EATING AND DRINKING





- | | | | | | |
|--|---|--|---|--|--|
| 1
Via Pelizza da Volpedo, 16
Il Piccolo Principe
Ristorante per celiaci
€€ | 2
Viale Cassiodoro, 5
Mi-cucina di confine
Ristorante Cinese
€€€€ | 3
Via Monte Amiata, 4
Lo Zenzero
Ristorante Italiano
€€ | 4
Via Sebastiano Veniero, 2
Peste e Corna
Ristorante Italiano
€€€ | 5
Via Francesco Albani, 57
Caffè del Lupo
Ristorante Italiano
€€ | 6
Via Francesco Albani, 41
La Nuova Tavernetta
Ristorante Italiano
€ |
| 7
Via Monte Bianca, 2/A
RetròGusto
Ristorante Italiano
€€€ | 8
Via Mese Bianchi, 103
That's Prosciutto
Ristorante Italiano
€ | 9
Piazza Amendola, 1
Mini Moo
Ristorante Giapponese
€€€€ | 10
Viale Monte Rosa, 20
Pepe e Sale
Ristorante Italiano
€€€ | 11
Viale Berengario, 1
Oren
Ristorante Cinese
€€€ | |

ZONA MICO

IL PICCOLO PRINCIPE

| RISTORANTE PER CELIACI



Ristorante-pizzeria specializzato nella cucina senza glutine che serve pizze sottili e croccanti ma anche pesce sempre fresco e carni pregiate.

LUN-DOM 12:00-14:30/19:00-23:30

Via Pelizza da Volpedo, 16
www.ristoranteperceliacimilano.com

MI-CUCINA DI CONFINE

| RISTORANTE CINESE



Sapori della tradizione cinese reinterpretati attraverso l'utilizzo di tecniche di cottura e ingredienti contemporanei. Selezione per intolleranti al glutine.

MAR-DOM 12:00-14:30/19:00-23:30

Viale Cassiodoro, 5
www.mi-cucinadiconfine.it

LO ZENZERO | RISTORANTE ITALIANO



Ambiente elegante e familiare, con giardino esterno, perfetto in qualsiasi momento della giornata, dalla colazione fino alla cena.

LUN-DOM 12:00-14:30/19:00-23:30

Via Monte Amiata, 4
www.lozenzero.it

PESTE E CORNA | RISTORANTE ITALIANO



Ristorante Pizzeria in cui gli elementi tipici della cucina calabrese si fondono in piatti coloriti e piccanti al punto giusto.

LUN-SAB 12:00-15:00/19:00-0:00

*ORARI DA VERIFICARE

Via Falcone, 7

CAFFÈ DEL LUPO | RISTORANTE ITALIANO



Propone una cucina semplice, di grande raffinatezza e creatività, con prodotti di alta qualità derivanti da presidi "slow food" italiani.

LUN-GIO 12:00-14:30
VEN 12:00-14:30/19:30-00:00

Via Francesco Albani, 57
www.caffedellupo.it

EATING AND DRINKING

LA NUOVA TAVERNETTA

| RISTORANTE ITALIANO

Un angolo di Sicilia a Milano, dove il gusto e la simpatia si fondono in un'atmosfera intima e familiare.

LUN-VEN 12:00-15:00/19:30-23:30
SAB 19:30-23:30 *ORARI DA VERIFICARE

Via Francesco Albani, 41
www.lanuovatavernetta.com



OREN | RISTORANTE CINESE

Piatti della tradizione cinese e dell'Asia orientale sono preparati al momento nella cucina a vista, con ingredienti freschi ben selezionati e un pizzico di creatività.

LUN 19:00-00:00
MAR-DOM 12:00-15:00/19:00-00:00 *ORARI DA VERIFICARE



Viale Berengario, 1
www.oren.it

RETRÒGUSTO | RISTORANTE ITALIANO

Elegante e raffinato luogo dove trovare la tradizione gastronomica lombarda, miscelata con l'innovativa cucina pugliese, rivisitata con sfumature contemporanee.

LUN-VEN 12:15-14:30/19:30-23:30
SAB 19:30-23:30

Via Monte Bianco, 2/A
www.retrògusto.it



THAT'S PROSCIUTTO

| RISTORANTE ITALIANO

Ristorante italiano "veloce" che celebra l'eccellenza e la qualità dei salumi artigianali, il vino più pregiato e i prodotti tipici dell'Italia.

LUN-VEN 10:00-20:00

Via Mose Bianchi, 103
www.thatsprosciutto.com



MINI MOO | RISTORANTE GIAPPONESE

L'arte della cucina giapponese, in cui il sapore e il gusto estetico si fondono, propone piatti raffinati, preparati con passione e curiosità.

LUN-SAB 12:00-15:00/18:30-23:30

Piazza Amendola, 1
www.ristoranteminimoo.it



PEPE E SALE | RISTORANTE ITALIANO

Ristorante che offre un menù con grande varietà di mare e di terra, in un'atmosfera intima che ben espone il mix tra moderno e tradizionale del locale.

LUN-SAB 09:00-00:00
*ORARI DA VERIFICARE

Viale Monte Rosa, 20



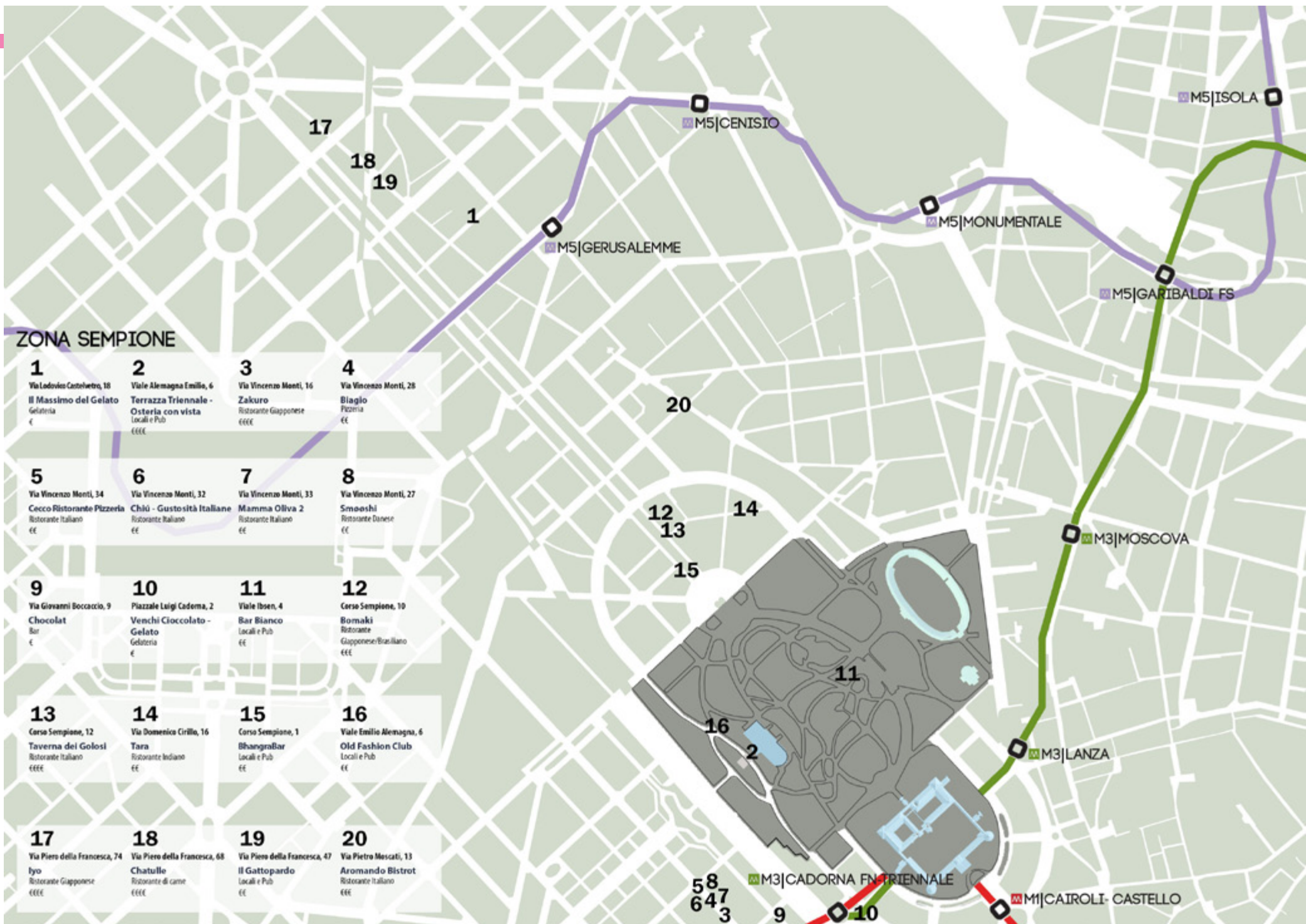

EATING AND DRINKING

IL MASSIMO DEL GELATO

| GELATERIA

Considerata una delle migliori gelaterie artigianali di Milano. Propone sia gelati e granite di frutta fresca che prodotti di pasticceria fredda.

MAR-DOM 12:00-00:00

Via Lodovico Castelvetro, 18
ilmassimodelgelato.it



TERRAZZA TRIENNALE - OSTERIA CON VISTA

| LOCALI E PUB

Terrazza panoramica con ristorante dal design minimalista che propone prodotti di altissima qualità unita a una vista da mozzare il fiato.

MAR-DOM 12:00-01:00

Viale Alemagna Emilio, 6
www.osteriaconvista.it



ZAKURO | RISTORANTE GIAPPONESE

Ai piatti tradizionali della cucina giapponese si aggiunge anche un menù stagionale.

LUN-VEN 12:00-15:00/18:30-23:00
SAB 18:30-23:00

Via Vincenzo Monti, 16



BIAGIO | PIZZERIA

Pizzeria che vanta una lunga tradizione, rinomata per la sua pizza preparata con ingredienti genuini e con bordo alto.

LUN-SAB 12:00-23:00

Via Vincenzo Monti, 28



CECCO RISTORANTE PIZZERIA

| RISTORANTE ITALIANO

Ristorante tradizionale che si contraddistingue per la qualità della sua cucina, che varia dai piatti di carne o di pesce alla pizza.

LUN-DOM 12:00-14:30/19:00-00:00

Via Vincenzo Monti, 34
www.ristorantececcomilano.it



CHIÚ - GUSTOSITÀ ITALIANE

| RISTORANTE ITALIANO

Bistrot dove poter assaporare un'ampia gamma di semplici e irresistibili piatti preparati con i migliori ingredienti tipici della gastronomia italiana.

LUN-VEN 09:30-22:30
SAB 10:00-22:30

Via Vincenzo Monti, 32
www.chiu.eu



MAMMA OLIVA 2 | RISTORANTE ITALIANO

Ristorante che si ispira alla cucina italiana e la reinterpreta. I prodotti sono di qualità e la pizza è realizzata secondo la tradizione napoletana.

LUN-DOM 12:30-15:00/19:00-23:30

Via Vincenzo Monti, 33
www.mammaoliva.it



SMØØSHI | RISTORANTE DANESE

Danimarca e Italia si uniscono nello smøøshi: il tipico smørrebrød (sandwich scomposto) realizzato in diverse varianti e con prodotti italiani stagionali.

MAR-DOM 12:00-15:00/18:00-00:00

Via Vincenzo Monti, 27
www.smoooshi-milano.it



CHOCOLAT | BAR

Per una buona colazione con una torta artigianale, un pranzo veloce (panini ed insalate) o per assaggiare il gelato realizzato con 8 diversi tipi di cacao.

LUN-VEN 07:30-23:00
SAB-DOM 08:00-23:00 *ORARI DA VERIFICARE

Via Giovanni Boccaccio, 9
www.chocolatmilano.it



VENCHI CIOCCOLATO - GELATO

| GELATERIA

Ambiente elegante e suggestivo dove gustare una cucina delicata e profumata sia di carne che di pesce, ma anche piatti veg-vegan

LUN-GIO 07:30-20:00 | VEN 07:30-21:00
SAB 11:00- 21:00 | DOM 11:30-20:00

Piazzale Luigi Cadorna, 2
www.venchi.com



EATING AND DRINKING

BAR BIANCO | LOCALI E PUB

Cocktail bar immerso nel verde di Parco Sempione; luogo perfetto per l'aperitivo nel periodo estivo.

DOM-GIO 10:00-01:00
VEN-SAB 10:00-02:00



Viale Ibsen, 4

BOMAKI | RISTORANTE GIAPPONESE-BRASILIANO

Locale specializzato in temaki e roll proposti in trentuno versioni grazie all'inventiva dello chef Jerik Bautista che fonde cucina giapponese e brasiliana.

LUN-DOM 12:30-15:00/19:30-00:30



Corso Sempione, 10
www.bomaki.it

TAVERNA DEI GOLOSI | RISTORANTE ITALIANO

Propone una vasta scelta di carni, pesce fresco, salumi e formaggi, pasta, pane, focacce e dolci fatti in casa, il tutto accompagnato da ottimi vini.

LUN-DOM 12:00-15:00/19:00-00:00



Corso Sempione, 12
www.tavernadeigolosi.com

TARA | RISTORANTE INDIANO

Offre la cucina autentica dell'India del Nord: piatti Curry e Tandoori preparati in modo tradizionale ma "alleggeriti" per soddisfare il palato occidentale.

LUN 19:30-23:00
MAR-DOM 12:30-14:30/19:30-23:00
*ORARI DA VERIFICARE



Via Domenico Cirillo, 16
www.ristorantetara.it

BHANGRABAR | LOCALI E PUB

Il più etnico dei lounge bar sotto l'Arco della Pace. Un portone di legno intarsiato si apre su uno scorcio d'India e su un buffet ricco di sapori.

LUN-SAB 18:00-02:00
DOM 12:00-15:00/18:00-02:00 *ORARI DA VERIFICARE



Corso Sempione, 1
www.bhangrabar.it

OLD FASHION CLUB | LOCALI E PUB

Tra i protagonisti della vita notturna milanese, offre due sale da ballo, un grande giardino e un ristorante particolarmente attento alla cucina vegetariana.

MER-LUN 21:00-05:00
*ORARI DA VERIFICARE



Viale Emilio Alemagna, 6
oldfashion.it

IYO | RISTORANTE GIAPPONESE

Una Stella Michelin e piatti prelibati della tradizione nipponica (sia tradizionali che inediti), in un'elegante sala con cucina a vista.

MAR 19:30-23:30
MER-DOM 12:30-14:30/19:30-23:30



Via Piero della Francesca, 74
www.iyo.it

CHATULLE | RISTORANTE DI CARNE

Ambiente luminoso dominato dal bianco. Il menù che propone piatti della vera tradizione italiana e protagonista è la carne.

LUN-VEN 12:00-14:30/19:00-01:00
SAB 19:00-01:00



Via Piero della Francesca, 68
www.chatulle.it

IL GATTOPARDO | LOCALI E PUB

Elegante disco-bar situato all'interno di una chiesa degli inizi del secolo scorso, sconosciuta negli anni '70.

MAR-DOM 18:00-05:00



Via Piero della Francesca, 47
www.ilgattopardocafe.it

AROMANDO BISTROT

| RISTORANTE ITALIANO

Ricette della tradizione italiana e non solo, realizzate con prodotti biologici di stagione, in un elegante locale arredato in stile anni '50.

MAR-SAB 12:30-14:45/19:30-00:00
DOM 12:30-14:45



Via Pietro Moscati, 13
www.aromandobistrot.com/pag/home.html

1
Via Alessandro Volta, 9
Pescetto
Ristorante di pesce
€€

2
Via Paolo Lomazzo, 12
La Chiesetta
Locali e Pub
€€

3
Via Paolo Sarpi, 30
Le Cantine Isola
Locali e Pub
€€

4
Via Messina, 55
Osteria al 55
Ristorante Vegetariano
€€€

5
Via Paolo Lomazzo, 28
La Gelateria della Musica
Gelateria
€

6
Via Paolo Sarpi, 8
Otto
Ristorante Italiano
€€

ZONA PORTA VOLTA

9
4

M5|CENISIO

M5|MONUMENTALE

5

7
2
8

7
Via Paolo Lomazzo, 16
Wang Jiao
Ristorante Cinese
€€

8
Via Paolo Sarpi, 53
Corey's Soul Chicken
Ristorante Americano
€€

9
Via Messina, 8
Al Vecchio Porco
Ristorante di carne
€€€

10
Via Ceresio, 7
Ceresio 7
Locali e Pub
€€€

11
Viale Pasubio, 16
Rosmarino -
Gastronomia Vegana
Ristorante Vegano
€€

12
Viale Pasubio, 12
Himalaya
Ristorante Indiano
€€

1

M3|MOSCOVA

PESCETTO | RISTORANTE DI PESCE



Né pescheria, né fast-food ma un ristorante non convenzionale: scegli il pesce che vuoi, la cottura che più preferisci e paghi a peso.

Via Alessandro Volta, 9

MAR-VEN 12:30-14:30/19:30-23:00
SAB 13:00-15:00/19:30-23:00

LA CHIESETTA | LOCALI E PUB



La Chiesetta è un posto davvero originale: un tempo una chiesa e oggi un locale dove poter bere una birra o mangiare un panino tra le pareti affrescate.

Via Paolo Lomazzo, 12
www.lachiesetta.it

LUN-VEN 18.00-02:00
SAB 21:00-02:00

LE CANTINE ISOLA | LOCALI E PUB



Tanti scaffali sui quali si trovano etichette da tutta Italia e non solo. Vini al calice a rotazione da bere al bancone o nel dehor.

Via Paolo Sarpi, 30

MAR-DOM 10:00-22:00

OSTERIA AL 55 | RISTORANTE VEGETARIANO



Osteria storica che propone cucina veg e vegan per un pranzo veloce o per una cena più sofisticata. Su prenotazione anche menu crudista.

Via Messina, 55
www.osteriaal55.it

LUN 07:00-15:30
MAR-VEN 07:00-15:30/20:00-23:30
SAB 20:00-23:30

LA GELATERIA DELLA MUSICA

| GELATERIA



"Sinfonie di gusti" realizzate artigianalmente e con prodotti freschi selezionati. Un prodotto dal sapore intenso e con una consistenza quasi da mordere..

Via Paolo Lomazzo, 28
www.lagelateriadellamusica.it

MAR-SAB 12:30-00:00

EATING AND DRINKING

OTTO | RISTORANTE ITALIANO

Pietanze italiane creative e dolci in una luminosa caffetteria con arredi vintage e lampadine a sospensione. Ogni mese un artista diverso in vetrina.

LUN 18:30-02:00
MAR-DOM 09:00-02:00

Via Paolo Sarpi, 8
www.sarpiotto.com



WANG JIAO | RISTORANTE CINESE

Cucina cinese genuina, particolare e di grande qualità, proposta in ambienti semplici e caratterizzati dal tipico stile decorativo e lineare.

LUN-DOM 12:00-14:30/18:00-23:00

Via Paolo Lomazzo, 16
www.wangjiaomilano.com



COREY'S SOUL CHICKEN

| RISTORANTE AMERICANO

Locale in cui l'Italia incontra gli USA per assaporare il vero gusto del pollo fritto del Kentucky.

Via Paolo Sarpi, 53
www.coreyssoulchicken.com

MAR-DOM 11:30-15:00/19:00-22:00
VEN-SAB 11:30-15:30/19:00-23:00 *ORARI DA VERIFICARE



AL VECCHIO PORCO | RISTORANTE DI CARNE

Locale storico milanese, dove la buona cucina si unisce ad un'atmosfera ricercata, creando un ambiente caratteristico con un guizzo di simpatica ironia.

LUN-SAB 19:30-23:30
*ORARI DA VERIFICARE

Via Messina, 8
www.alvecchioporco.it



CERESIO 7 | LOCALI E PUB

Scenografico ristorante e american bar. La zona lounge si espande nelle due spettacolari terrazze con piscina, arredate con eleganti divanetti.

BAR LUN-DOM 12:30-01:00
RISTORANTE LUN-DOM 12.30-15.00/19.30-23.00
PISCINA LUN-DOM 10.00-17.30

Via Melzo, 16
www.ristorantewarsa.it



ROSMARINO - GASTRONOMIA VEGANA | RISTORANTE VEGANO

Rosticceria vegan che offre diverse varietà di polpette di legumi e di primi piatti, ideale per una pausa pranzo leggera, senza rinunciare al gusto.

LUN-SAB 11:00-23:00
DOM 11:00-16:00 *ORARI DA VERIFICARE

Viale Pasubio, 16



HIMALAYA | RISTORANTE INDIANO

Il ristorante, dotato del tradizionale forno taandori in terracotta, è il luogo ideale per provare i piatti tradizionali della cucina indiana.

LUN-DOM 12:00-15:00/19:00-23:30

Viale Pasubio, 12
www.ristorantehimalaya.it





1
Via Pastrengo, 7
Les Pommes
Ristorante Internazionale
€€€
ZONA ISOLA

2
Via Pietro Borsieri, 27
Il Pesciolone
Ristorante di pesce
€€€

3
Via Carmagnola, 5
Anche Ristorante
Ristorante Italiano
€€€

4
Via Pastrengo, 18
Capra e Cavoli
Ristorante Vegetariano
€€

5
Via Confalonieri, 5
Ex Mauri
Ristorante Italiano
€€€

6
Via Abbadesse, 19
Testina Milano
Ristorante Italiano
€€€

7
Via Medardo Rosso, 18
Isola della Birra
Locali e Pub
€€

8
Via Thaon di Revel, 28
Pizzeria Alla Fontana
Pizzeria
€€€

9
Piazza Tito Minniti, 8
Pizzeria La Coccinella
Pizzeria
€€

10
Via Porro Lambertenghi, 15
Artico Gelateria Tradizionale
Gelateria
€

11
Via Pietro Borsieri, 24
Pub 24
Locali e Pub
€€

12
Via Arnaldo da Brescia, 3
Taverna Guyot
Ristorante Italiano
€€€

13
Via Pollaiuolo, 3
Frida
Locali e Pub
€

14
Via Porro Lambertenghi, 25
Casa Ramen
Ristorante Giapponese
€€

LES POMMES | RISTORANTE INTERNAZIONALE

Bistrò elegante, aperto dalla colazione fino alla cena, che offre piatti preparati con ingredienti di alta qualità. Perfetto per il brunch domenicale.



LUN-VEN 11:30-00:00
SAB-DOM 09:00-00:00

Via Pastrengo, 7
www.lespommes.it

IL PESCIOLONE | RISTORANTE DI PESCE

Ristorante italiano che serve specialità a base di pesce e di frutti di mare, in un ambiente informale e accogliente, con decorazioni a tema marino.



LUN-DOM 12:30-14:30/19:30-23:00
*ORARI DA VERIFICARE

Via Pietro Borsieri, 27

ANCHE RISTORANTE

| RISTORANTE ITALIANO

Ristorante che serve piatti delle tradizioni regionali, spesso rivisitati con ingredienti originali. Da provare i paccheri con le melanzane.



LUN-SAB 12:00-14:30/19:30-23:30 | DOM 12:00-15:30/19:30-23:30

Via Carmagnola, 5
www.anche.it

CAPRA E CAVOLI | RISTORANTE VEGETARIANO

All'interno del locale, arredato con piante e gazebo, la cucina offre sia piatti vegetariani sia di pesce, perfetto per accontentare gruppi eterogenei.



MAR-VEN 18:00-00:00
SAB 11:00-15:00-18:00-00:00
DOM 11:00-15:00

Via Pastrengo, 18
www.capraecavolimilano.it

EX MAURI | RISTORANTE ITALIANO

Classica osteria con mattoni a vista che serve i piatti della tradizione veneta, rivisitati e contaminati da sapori e ingredienti etnici.



LUN-VEN 12:00-14:00/19:30-23:00
SAB 19:30-23:00 *ORARI DA VERIFICARE

Via Paolo Da Cannobbio, 5
www.exmauri.com

EATING AND DRINKING

TESTINA MILANO | RISTORANTE ITALIANO

Trattoria accogliente che serve le specialità della cucina milanese, quali il risotto giallo con l'ossobuco o la cotoletta di vitello.

LUN-DOM 12:00-14:30/20:00-00:00



Via Abbadesse, 19
www.testina.eu

ISOLA DELLA BIRRA

| LOCALI E PUB

Il pub ideale dove bere birre artigianali di produzione italiana, magari accompagnandole con un panino o una piadina.

LUN-SAB 18:00-02:00



Via Medardo Rosso, 18ù
www.isoladellabirra.com

PIZZERIA ALLA FONTANA

| PIZZERIA

Storica pizzeria milanese, situata proprio davanti alla Chiesa di Santa Maria alla Fontana, dove poter mangiare anche primi e secondi piatti.

LUN-DOM 11:45-15:00/18:00-00:00



Via Thaon di Revel, 28

PIZZERIA LA COCCINELLA

| PIZZERIA

Pizzeria con forno a legna, per gustare la pizza secondo la tradizione napoletana, in un ambiente caldo e accogliente.

LUN-VEN 12:00-14:30

VEN-DOM 19:00-23:15 *ORARI DA VERIFICARE



Piazza Tito Minniti, 8

ARTICO GELATERIA TRADIZIONALE

| GELATERIA

Gelato artigianale preparato con materie prime di alta qualità, senza l'aggiunta di additivi artificiali.

LUN-DOM 12:00-23:00



Via Porro Lambertenghi, 15
www.articogelateria.com

PUB 24 | LOCALI E PUB

Pub in stile classico, dove poter bere una birra alla spina o mangiare un hamburger

LUN-VEN 11:00-02:00

SAB-DOM 17:00-02:00



Via Pietro Borsieri, 24

TAVERNA GUYOT | RISTORANTE ITALIANO

Una taverna con mattoni a vista, il cui menù si basa principalmente su diverse tipologie di risotti. Notevole la carta dei vini. Perfetto per i celiaci.

LUN-SAB 19:00-00:00

Via Arnaldo da Brescia, 3
www.tavernaguyot.com



FRIDA | LOCALI E PUB

Atmosfera non convenzionale, per un bar con tavoli all'aperto circondati dal verde delle piante. Perfetto per un aperitivo in estate

LUN-VEN 10:00-15:00/18:00-02:00

SAB 18:00-02:00 | DOM 12:00-01:00



Via Pollaiuolo, 3
www.fridaisola.it/bar.html

CASA RAMEN | RISTORANTE GIAPPONESE

Un piccolo ma grazioso locale che serve principalmente Ramen, la tipica zuppa giapponese, anche nella versione vegetariana.

MAR-SAB 12:30-15:00/19:30-23:30

Via Porro Lambertenghi, 25
www.casa-ramen.it





TRATTORIA ARLATI | RISTORANTE ITALIANO

Storica trattoria, fondata negli anni '30, che serve i piatti della tradizione meneghina, quali il risotto al salto o la cotoletta alla milanese.



LUN-VEN 12:00-14:30/19:30-23:00
SAB-DOM 18:30-23:00 *ORARI DA VERIFICARE

Via Alberto Nota, 47
www.trattoriaarlati.it

DOPOLAVORO BICOCCA | RISTORANTE ITALIANO



Bar-ristorante situato all'interno dell'Hangar Bicocca, per mangiare un boccone prima o dopo la visita allo spazio espositivo.

MER 11:00-16:00 | GIO-VEN 10:00-23:00
SAB-DOM 10:00-00:00
www.hangarbicocca.org/info/caffe-e-ristorante-dopolavoro-bicocca

Via Privata Chiesa, 2

JE SUIS JAMBON | BAR



Un bar dove poter mangiare una piadina al volo, magari accompagnata da una birra artigianale. Perfetto per la pausa pranzo.

Piazza della Trivulziana, 4

LUN 11:30-22:00 | MAR-VEN 11:30-00:30 | SAB 19:00-01:30

ARCIERI | RISTORANTE ITALIANO



Storico ristorante a gestione familiare che serve piatti a base di pesce della tradizione pugliese, con grande cura per la freschezza della materia prima.

Viale Fulvio Testi, 220
www.ristorantearcieri.it

MAR-DOM 12:00-14:30/19:30-22:30

OSTERIA DEL MADRIGALE | RISTORANTE ITALIANO



Il menù, variegato e gustoso, propone un viaggio enogastronomico attraverso i sapori della Calabria e della Lombardia, in un locale rustico e accogliente.

Viale Sarca, 198

LUN-DOM 12:00-15:00/19:00-23:00 *ORARI DA VERIFICARE

EATING AND DRINKING

SAN GLICERIO 2 | RISTORANTE DI PESCE

Varietà e ricchezza contraddistinguono il menù a base di pesce crudo, per stupire con semplicità, sapore e creatività.



Viale Fulvio Testi, 177

MER-LUN 12:00-14:30/19:00-23:30

www.ristorantesanglicerio2.it

HINODE SUSHI | RISTORANTE GIAPPONESE

Il locale moderno e semplice, propone cucina giapponese a base di pesce crudo, dove sushi e sashimi sono realizzati con delicata attenzione.



Via San Glicerio, 6
www.hinodesushi.com

LUN-VEN 12:00-14:00/18:30-22:30 | DOM 18:30-22:30

RISTORANTE AL GALEONE | RISTORANTE ITALIANO



L'atmosfera del luogo si coniuga con l'ottima cucina, per offrire un prodotto tradizionale e allo stesso tempo reinterpretato in modo innovativo e accattivante.

Via San Miniato, 4
www.ristorantealgaleone.it

LUN-SAB 12:00-15:00/19:00-23:00 | DOM 19:00-23:00

HARRY'S BAR | RISTORANTE ITALIANO



Di fronte al prestigioso Teatro degli Arcimboldi, un ristorante e cocktail bar dove gustare sfiziosi piatti, accompagnati da un'ampia carta di vini.

Viale dell'Innovazione, 20
www.harrysmilano.it

LUN-DOM 12:00-15:00/18:00-22:30

FARINAMI BICOCCA | RISTORANTE ITALIANO

Elegante fast food unico nel suo genere, coniuga l'autentico sapore della piada alla ricerca estetica, creando prodotti sempre nuovi e originali.



Piazza della Trivulziana, 5

DOM-GIO 07:45-22:00 | VEN-SAB 08:00-23:00 www.farinamibicocca.it

LA FORNASETTA | RISTORANTE ITALIANO

Ristorante storico e unico in tutto il panorama milanese, propone un menù fisso molto ricco, assolutamente da provare per assaporare l'autentico "pasto di altri tempi".



Via Ernesto Breda, 86

MER-VEN 19:00-23:00

www.trattoriamilano.com

SAB-DOM 12:00-15:00/ 19:00-23:00 *ORARI DA VERIFICARE

LE NOTE DI VIOLA | RISTORANTE DI CARNE

Bar, burgereria e grigliera che offre un servizio di cucina no stop, con ampia scelta di menù speciali, in un connubio di specialità e divertimento.



Viale Sarca, 161
www.lenotediviola.it

LUN-DOM 08:00-00:00



EATING AND DRINKING

SUSHI ETC. | RISTORANTE GIAPPONESE

Ottimo sushi e non solo. Eccellenti i gunkan sakè. L'ambiente è intimo e accogliente con cucina a vista.

LUN-VEN 12:00-15:00/18:30-23:00
SAB 18:30-23:00

Piazza Cavour, 7
www.sushietc.it



ANTICA OSTERIA CAVALLINI

| RISTORANTE ITALIANO

Charme e stile anni '30 per un ristorante raffinato che propone un connubio tra sapori tradizionali e d'avanguardia. Suggestivo il giardino interno.

LUN-VEN 12:00-15:00/19:00-00:00
SAB 19:00-00:00 *ORARI DA VERIFICARE

Via Mauro Macchi, 2
www.anticaosteriacavallini.it



BIANCO LATTE | BAR

Locale basato sui concetti di famiglia e di casa che propone un'offerta completa: pasticceria, gelateria, ristorante e negozio di prodotti alimentari.

LUN 07:30-20:00 | MAR-VEN 07:30-00:00
SAB-DOM 08:00-00:00

Via Filippo Turati, 30
www.biancolatte.it



TSUKIMI JAPAN RESTAURANT

| RISTORANTE GIAPPONESE

Luogo dal sapore orientale che offre piatti preparati con ingredienti sempre freschissimi e di prima scelta.

LUN-SAT 12:00-14:30/19:00-23:00
DOM 19:00-23:00

Via Moscova, 10
www.ristorantegiapponesetsukimimilano.com



LA VINERIA 2 | LOCALI E PUB

Enoteca in cui degustare vini accompagnati a prodotti tipici italiani, dalla mozzarella di bufala ai taralli, al classico pane burro e acciughe.

LUN-DOM 16:00-01:00

Viale Vittorio Veneto, 30
www.la-vineria.it



FRANK | LOCALI E PUB

Bistrot con ottimo pesce crudo e sofisticata cantina, per qualsiasi momento della giornata. Anche la musica deriva da un'attenta ricerca.

LUN-SAB 09:00-02:00

Via Lecco, 1
www.frankmilano.it



CRAZY CAT CAFÈ | BAR

Piccolo caffè dagli arredi vintage, ideale dalla colazione all'aperitivo, dove gustare diverse proposte sia dolci che salate in compagnia degli amici gatti.

MAR-DOM 10:00-21:00

Via Napo Torriani, 5
www.crazycatcafe.it



PIEDRA DEL SOL | RISTORANTE MESSICANO

Tradizionale ristorante latino-americano che offre piatti come nachos e fajitas. Ottimi i cocktail, consigliata la margarita.

LUN-VEN 12:00-15:00/18:30-00:00
SAB-DOM 19:30-00:00 *ORARI DA VERIFICARE

Via Cornalia, 2
www.piedra-cafe.it



CAFÈ METROPOLIS | LOCALI E PUB

Dinner Bistrot e Cocktail Bar, con un suggestivo dehor nei mesi più caldi. Cucina italiana di qualità e ricca lista drink.

LUN-VEN 07:30-02:00
SAB-DOM 12:00-02:00 *ORARI DA VERIFICARE

Via Vittor Pisani, 5
www.cafemetropolis.it



FARINAMI | RISTORANTE ITALIANO

Piatti tipici italiani realizzati con ingredienti di qualità e abbinamenti sempre diversi. Consigliati la piadina e i centrifugati freschi.

LUN-SAB 07:00-23:00

Via Vittor Pisani, 19
www.farinami.com



EATING AND DRINKING

PANDENUS | BAR

Locale in cui nuove ricette si mescolano ai sapori della tradizione. Offre prodotti sempre freschi e gli ingredienti sono di prima scelta.

LUN-SAB 07:30-00:00
DOM 09:00-00:00

Via Alessandro Tadino, 15
www.pandenus.it



SWISS CORNER | LOCALI E PUB

Dominato da un lungo bancone bar in acciaio, propone un'ampia scelta che offre la possibilità di sperimentare il locale in modi e orari differenti.

LUN-DOM 07:30-02:00

Via Palestro, 2
www.swisscornermilano.it



H CLUB < DIANA | LOCALI E PUB

Locale trendy, ideale per tutti i pasti della giornata: la colazione, un pranzo a km0, un brunch in famiglia o l'autentico aperitivo milanese con DJ set.

LUN-DOM 10:30-01:00

Viale Piave, 42
www.hclub-diana.it



CA'PUCCINO | BAR

Miscele speciali di caffè tostato con metodo veneziano e dolci freschi per la colazione o uno spuntino goloso. Anche luogo per un pranzo con piatti stagionali.

LUN-DOM 08:00-21:00
*ORARI DA VERIFICARE

Via Malpighi, 1
www.ca-puccino.com



RISTORANTE WARSÀ

| RISTORANTE ERITREO

In questo ristorante si mangia solo lo Zighinì, una pietanza tipica eritrea a base di cous cous, in tre diverse varianti: carne, pesce, vegetariano.

LUN-DOM 07:00-02:00
*ORARI DA VERIFICARE

Via Melzo, 16
www.ristorantewarsa.it



BJÖRK SWEDISH BRASSERIE

| RISTORANTE SVEDESE

Project store dedicato allo studio della cucina nordica e arredato con elementi di design vintage, ma anche contemporaneo.

LUN 18:00-00:00
MAR-SAB 12:00-00:00

Via Panfilo Castaldi, 20
bjork.it



PAVÈ | BAR

Pasticceria artigianale con laboratorio a vista ideale per la colazione, ma anche per pranzo e aperitivo. I prodotti sono artigianali e di qualità.

MAR-VEN 08:00-20:00
SAB-DOM 08:30-19:00

Via Felice Casati, 27
www.pavemilano.com



LA TEIERA ECLETTICA | BAR

Si può scegliere tra oltre 250 tipi di tè da accompagnare a golosità dolci o salate. Nel negozio annesso si possono acquistare prodotti a base di tè.

LUN 15:30-19:30
MAR-SAB 10:30-19:30

Via Melzo, 30
www.teieraeclettica.it



GINMI | RISTORANTE COREANO

Da 30 anni una piacevole occasione di poter assaporare l'essenza e la varietà della cucina coreana e bere la birra di riso o il soju.

LUN-SAB 17:00-00:00

Via Giovanni Paisiello, 7
www.ginmimilano.com



ENOTECA VINO AL VINO | LOCALI E PUB

Enoteca fornita di 100 tra spumanti e champagne, 150 bianchi e oltre 200 rossi. Si possono inoltre mangiare le friselle e ottimi formaggi e salumi.

DOM-LUN 16:30-23:30
MART-VEN 10:30-14:00/16:30-23:30 | SAB 11:00-23:30

LOCALI E PUB



Via Spontini, 11
www.enotecavinoalvino.it

EATING AND DRINKING

BOUTIQUE 12 | RISTORANTE INTERNAZIONALE

Cucina con piatti vari, anche vegetariani; connubio sensoriale tra cucina e vino. Si narra che Manzoni scrisse qui l'incipit de I promessi sposi.

LUN-DOM 07:00-02:00

*ORARI DA VERIFICARE



Piazza Oberdan, 12
www.boutique-12.com

GELATO GIUSTO | GELATERIA

Gelateria artigianale che utilizza prodotti naturali e offre anche gusti salati, vegan e su commissione.

MAR-DOM 12:00-23:00



Via San Gregorio, 17
www.gelatogiusto.it

BRASSERIE BRUXELLES | LOCALI E PUB

Brasserie per cena e dopo sia con birre belghe in bottiglia che alla spina, spillate alla belga. Qui è anche possibile guardare le dirette calcio.

LUN-DOM 18:00-02:00



Viale Abruzzi, 33
www.brasseriebruxelles.eu

PIZZERIA PICCOLA ISCHIA

| PIZZERIA

Luogo dal sapore orientale che offre piatti preparati con ingredienti sempre freschissimi e di prima scelta.

LUN-VEN 12:00-14:30/19:30-23:30

SAB-DOM 19:00-23:00



Viale Abruzzi, 62
www.piccolaischia.it

VIETNAMONAMOUR

| RISTORANTE VIETNAMITA

Ambiente elegante e suggestivo dove gustare una cucina delicata e profumata sia di carne che di pesce, ma anche piatti veg-vegan

LUN 20:00-23:00

MART-SAB 12:45-14:30/20:00-23:00



Via Alessandro Pestolazza, 7
www.vietnamonamour.com

POPOROYA

| RISTORANTE GIAPPONESE

Sushi Bar ma anche alimentari arredato secondo la moderna cultura giapponese che offre piatti cotti e preparati secondo la tradizione.

LUN 18:00-21:30 | MAR-SAB 11:30-14:00/18:00-21:30



Via Eustachi, 17
www.poporoyamilano.com

DIVINA PIADINA | RISTORANTE ITALIANO

Luogo ideale dove mangiare la vera piadina romagnola: artigianale, stesa a mano e farcita con ingredienti della tradizione, freschi e genuini.

LUN-SAB 12:00-14:45/19:30-22:45



Viale Abruzzi, 21
www.divinapiadina.com

PORTA VENEZIA

1

Corso Giuseppe Garibaldi, 59
Temakinho
Ristorante Giapponese
€€

2

Via Solferino, 56
Baladin Milano
Ristorante Italiano
€€

3

Via Solferino, 33
Dry
Pizzeria
€€

4

Via S. Marco, 29
Drogheria Milanese
San Marco
Ristorante Italiano
€€

5

Via Ponte Vetere, 21
Convivium
Ristorante Italiano
€€€

6

Via Mercata, 14
Pizzeria Sibilla
Pizzeria
€€€€

7

Via San Fermo, 1
Tibi Bistrot Provençal
Locali e Pub
€€

8

Via Ponte Vetere, 9
Toldo
Gelateria
€

9

Via Brera, 32
Jamaica
Locali e Pub
€€

10

Via San Marco, 2
N'Ombra de Vin
Locali e Pub
€€

11

Via Fatebenefratelli, 2
Bioesserì Milano
Ristorante Biologico
€€

12

Via Montebello, 7
Fishbar de Milan
Ristorante di pesce
€€

ZONA BRERA - CAIROLI

13

Via Madennina, 27
Ristorante il Cestino
Ristorante Italiano
€€€

14

Via Dell'Ono, 20
Creperia Caffè Vecchia Brera
Bar
€€

15

Via Solferino, 48
Zazà Ramen
Ristorante Giapponese
€€€

1

Via Brera, 28
Il Palazzo di Brera:
- Accademia di Belle Arti di Brera
- Museo Astronomico
- Orto Botanico di Brera
dell'Università degli Studi di Milano
- Pinacoteca di Brera
- Biblioteca Nazionale Braidense
- Archivio Storico Ricordi
- Biblioteca Nazionale Braidense
- Archivio Storico Ricordi

2

Via Bongheuser, 25
Istituto Lombardo -
Accademia di Scienze e Lettere

3

Viale G. B. Gadio, 2
Acquario Civico di Milano

4

Via Bongheuser, 23
Museo del Risorgimento

15

4

M3|MOSCOVA

2

3

7

12

10

11

9

1

4

M3|LANZA

13

6

5

8

14

M2|TURATI

M2|MONTENAPOLEONE

M1|CADORNA FM- TRIENNALE

M1|CAIROLI - CASTELLO

EATING AND DRINKING

TEMAKINHO | RISTORANTE GIAPPONESE



In un contesto elegante, temaki e roll giapponesi accompagnati da sapori brasiliani e serviti con cocktail esotici.

LUN-DOM 12:00-15:00/19:00-00:00

Corso Giuseppe Garibaldi, 59
www.temakinho.com

BALADIN MILANO

| RISTORANTE ITALIANO



Un piano con uno spirito liberty e un altro stile cantina dell'est anni '50 accomunati dall'ospitalità, dalla buona birra e dalla buona cucina.

DOM-VEN 12:00-15:00/18:00-01:00 | SAB 18:00-02:00

Via Solferino, 56
www.baladin.it

DRY | PIZZERIA



Combinazione perfetta tra cocktail bar e pizza di alta qualità, contemporanea e accessibile, in un ambiente di design e con grandi vetrate.

LUN-DOM 19:00-00:00

Via Solferino, 33
www.drymilano.it

DROGHERIA MILANESE SAN MARCO | RISTORANTE ITALIANO



Bistrot anni '50 con piatti sfiziosi e di qualità. Il grande tavolo centrale e il "Menù per più di 10 persone" consentono di accogliere anche gruppi numerosi.

LUN-DOM 12:00-15:00/19:00-23:00

Via S. Marco, 29
www.drogheriamilane.se.it

CONVIVIUM | RISTORANTE ITALIANO



Ristorante dall'atmosfera raffinata ed elegante che unisce al piacere del cibo e del vino anche il gusto per un'amabile conversazione.

LUN-DOM 12:00-14:45/19:00-00:45

Via Ponte Vetere, 21
www.conviviumristorante.it

PIZZERIA SIBILLA | PIZZERIA



Una delle migliori pizzerie di Milano dove si possono mangiare anche un'ottima tagliata o salsiccia alla brace.

MAR-SAB 12:00-14:30/19:00-00:00 | DOM 19:00-00:00

Via Mercato, 14

TIBI BISTROT PROVENÇAL

| LOCALI E PUB



Piccolo bistrot dove gustare le specialità della Provenza dalla colazione all'aperitivo. Ricca selezione di Gin, Whisky, Rum, Vodka e cocktail creativi.

LUN-VEN 10:00-15:30/19:00-02:00 | SAB 19:00-02:00

Via San Fermo, 1

TOLDO | GELATERIA



Bar-gelateria dove fare un'ottima colazione con dolci sfornati al momento o assaggiare uno degli indimenticabili gelati artigianali.

LUN-SAB 07:00-20:30

Via Ponte Vetere, 9
www.gelateriatoldo.com

JAMAICA | LOCALI E PUB



Dal 1911 è luogo d'incontro per artisti e intellettuali. Ideale in qualsiasi momento della giornata, oggi è sia bar che bistrot e offre piatti tradizionali.

LUN-DOM 09:00-02:00

Via Brera, 32
www.jamaicabar.it

N'OMBRA DE VIN | LOCALI E PUB



Antico refettorio dei Frati Agostiniani citati da Manzoni, è un posto ideale per gli aperitivi e per bere un buon vino.

LUN-DOM 10:00-02:00

Via San Marco, 2
www.nombradevin.it

EATING AND DRINKING

BIOESSERÌ MILANO

| RISTORANTE BIOLOGICO

Piatti con ingredienti naturali e biologici. La ricerca e la selezione delle materie prime è alla base delle ricette che si rifanno alla tradizione italiana.

LUN-DOM 07:30-01:00 *ORARI DA VERIFICARE

Via Fatebenefratelli, 2
www.bioesseri.it



FISHBAR DE MILAN

| RISTORANTE DI PESCE

Protagonista assoluto è il pesce, interpretato accostando ricette tipiche della cucina regionale italiana a quelle della tradizione americana.

LUN-DOM 12:00-15:00/20:00-00:00

Via Montebello, 7
www.fishbar.it



RISTORANTE IL CESTINO

| RISTORANTE ITALIANO

Locale nel cuore di Brera dove poter riscoprire i sapori della tradizione culinaria italiana, magari accompagnati dalle note di un musicista di strada.

LUN-DOM 12:00-00:00 *ORARI DA VERIFICARE

Ristorante il Cestino
www.ristoranteilcestino.it



CREPERIA CAFFÈ VECCHIA BRERA | BAR

Bistrot in stile parigino che propone drink, birre, primi e secondi piatti. Specialità assoluta: crêpes, dolci e salate, proposte in 80 varianti.

LUN-SAB 9:30-02:00

Via Dell'Orso, 20
www.creperiacaffevecchiabrera.it



ZAZÀ RAMEN | RISTORANTE GIAPPONESE

Locale dal design minimal, imperdibile per gli amanti del ramen o per chi vuole scoprire un piatto nuovo, con ampia scelta di birre giapponesi e sake.

LUN-SAB 12:00-15:00/19:00-00:00

Via Solferino, 48
zazaramen.it



BRERA

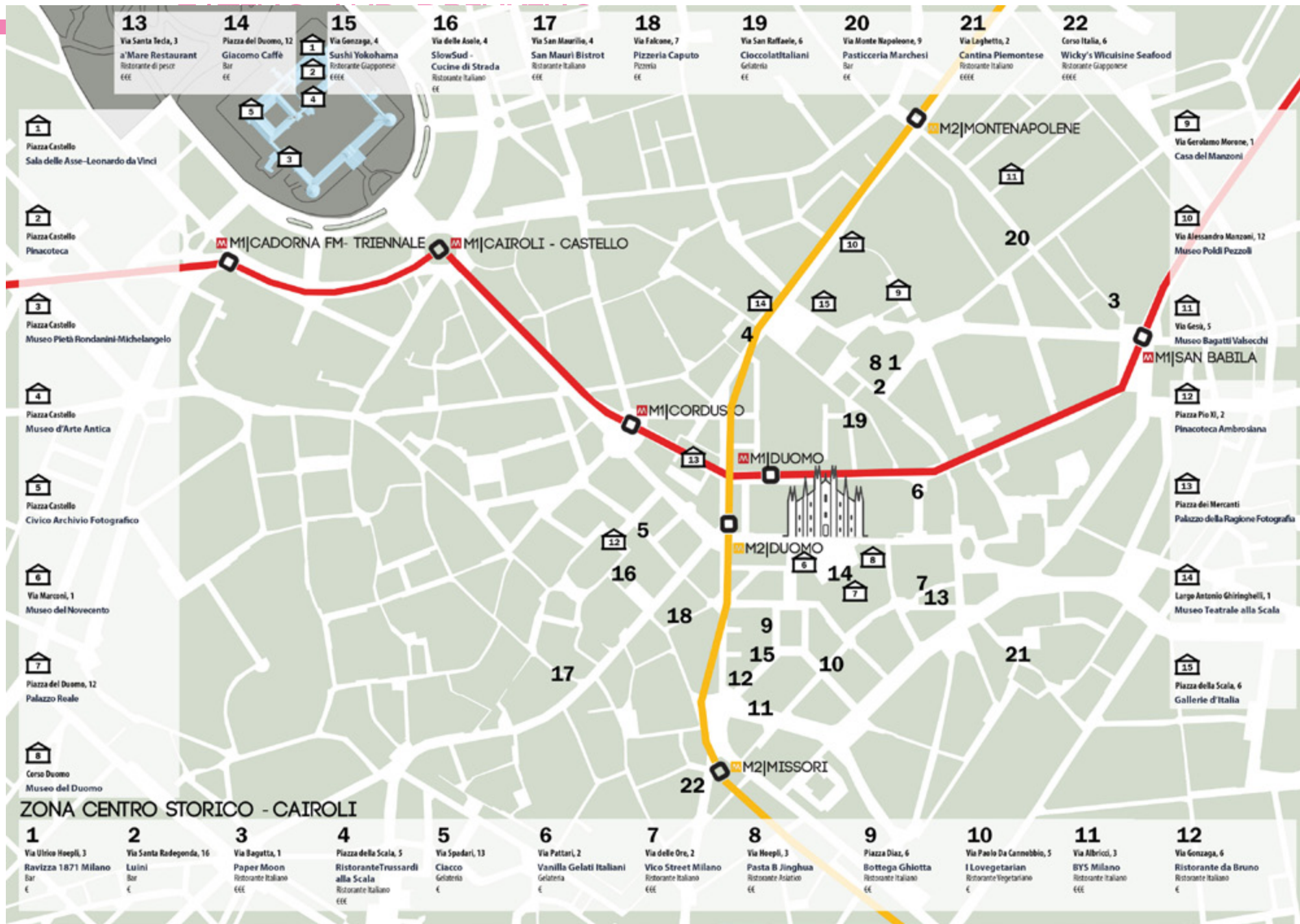

EATING AND DRINKING

RAVIZZA 1871 MILANO | BAR

Concept store che unisce moda e ristorazione. Un bar con cucina a vista, ideale per una buona colazione o per un pranzo veloce.

LUN-DOM 07:00-23:00



Via Ulrico Hoepli, 3

LUINI | BAR

Non c'è visita a Milano che non meriti una sosta da Luini, lo storico panificio a pochi passi dal Duomo e dalla Scala, famoso per i suoi panzerotti..

LUN 10:00-15:00 | MAR-SAB 10:00-20:00



Via Santa Radegonda, 16
www.luini.it

PAPER MOON | RISTORANTE

Il primo ristorante della catena e pietra miliare della storia culinaria della città. Serve ricette tradizionali italiane rivisitate con creatività.

LUN-SAB 12:30-15:30/19:30-00:00

www.papermoonmilano.com



Via Bagutta, 1

RISTORANTE TRUSSARDI ALLA SCALA | RISTORANTE ITALIANO

Elegante ed informale, offre piatti della tradizione italiana e un menù in costante evoluzione che presta attenzione ai prodotti tipici e stagionali.

LUN-VEN 12:30-14:30/20:00-22:30
SAB 20:00-22:30

Piazza della Scala, 5
www.trussardiallascala.com



CIACCO | GELATERIA

Gelati che ricercano costantemente la bontà genuina. Da provare il gusto al Tè Verde Matcha: crema di latte aromatizzata al tè Matcha del Giappone.

LUN-SAB 08:00-21:00 | DOM 14:00-21:00



Via Spadari, 13
www.ciaccogelato.it

VANILLA GELATI ITALIANI

| GELATERIA

Gelato Semifreddo d'eccellenza grazie alla ricerca di ingredienti particolari e naturali preparati senza forzature, in modo sano e secondo tradizione.

LUN-DOM 10:00-23:00



Via Pattari, 2
www.vanilla-gelati-italiani.it

VICO STREET MILANO

| RISTORANTE ITALIANO

Un menù à la carte stagionale, uno giornaliero a pranzo e uno dedicato alla cena ogni week end, per garantire sempre ingredienti freschi e di qualità.

DOM-MER 12:00-15:30 | GIO-SAB 12:00-15:30/19:30-22:30



Via delle Ore, 2
www.vicostreetmilano.it

PASTA B JINGHUA

| RISTORANTE ASIATICO

Locale specializzato nella preparazione di ravioli con diverse cotture, noodle e zuppe. Tutti i prodotti sono di qualità e sapientemente realizzati a mano.

LUN 11:30-15:00 | MAR-DOM 11:30-22:00



Via Hoepli, 3
www.pasta-b.it

BOTTEGA GHIOTTA | RISTORANTE ITALIANO

Ambiente sensibile all'arte e alla bellezza, a due passi dal Duomo, che propone cibo sano e genuino in qualsiasi momento della giornata.

LUN-DOM 07:00-00:00



Piazza Diaz, 6
www.bottegagehiotta.it

I LOVEGETARIAN | RISTORANTE VEGETARIANO

Fast food vegetariano e frullateria che usa prodotti a basso impatto ambientale e dove ogni alimento è di origine vegetale. Adatto anche per i celiaci.

LUN-VEN 08:00-18:30
SAB 08:00-18:00



Via Paolo Da Cannobbio, 5
www.ilovevegetarian.com

EATING AND DRINKING

BYS MILANO | RISTORANTE ITALIANO

Due allievi del maestro G. Marchesi hanno deciso di unire arte e spettacolo alla cucina: una vetrina per i giovani artisti emergenti e un ristorante di qualità.

LUN-VEN 08:00-00:00 | SAB 11:00-00:00



Via Albricci, 3
www.bysmilano.com

RISTORANTE DA BRUNO

| RISTORANTE ITALIANO

Ristorante a gestione familiare dove assaporare gli aromi della bellissima Toscana. Il forno a legna consente di gustare ottimi piatti di carne o di pesce.

DOM-VEN 12:00-15:00/19:00-23:00



Via Gonzaga, 6
www.ristorantedabruno.biz

A'MARE RESTAURANT

| RISTORANTE DI PESCE

Locale che ricorda il Mediterraneo per colori e sapori. La cucina al primo piano e la zona di preparazione del crudo al piano inferiore sono a vista.

LUN-DOM 12:00-15:00/18:30-23:00



Via Santa Tecla, 3
www.amarrestaurant.it

GIACOMO CAFFÈ | BAR

Caffè Letterario dove si possono mangiare brioches artigianali e bere un tè sfogliando i cataloghi delle mostre di Palazzo Reale degli ultimi 25 anni.

DOM-MER E VEN 07:30/19:30

GIO E SAB 07:30/22:30



Via Brera, 32
www.jamaicabar.it

SUSHI YOKOHAMA | RISTORANTE GIAPPONESE

Ristorante che offre ricette tradizionali della cucina nipponica ma non solo: specialità fusion sempre innovative, create con passione e prodotti freschissimi.

LUN-SAB 11:00-14:00/18:00-23:00



Via Gonzaga, 4
www.sushiyokohama.it

SLOWSUD - CUCINE DI STRADA

| RISTORANTE ITALIANO

A colazione, pranzo e cena piatti autentici della tradizione mediterranea, realizzati con materie prime selezionate direttamente dai migliori produttori locali.

LUN-DOM 12:00-23:00



Via delle Asole, 4
www.slow-sud.it

SAN MAURÌ BISTROT

| RISTORANTE ITALIANO

Osteria contemporanea in un edificio del 1500 che rielabora alcuni piatti tradizionali e utilizza i prodotti delle cascine del Parco Agricolo Sud.

LUN-SAB 12:00-15:00/18:00-23:30



Via San Maurilio, 4
www.sanmauri.it

PIZZERIA CAPUTO | PIZZERIA

Nota per essere una delle pizzerie più famose della città, tra le poche a Milano con la vera pizza napoletana. Offre anche primi, secondi o insalate.

LUN-DOM 11:00-23:00

*ORARI DA VERIFICARE



Via Falcone, 7

CIOCCOLATITALIANI | GELATERIA

Il cioccolato è presentato nella molteplicità delle forme in cui viene lavorato: è contemporaneamente caffè, gelato, dolci e pasta.

LUN-DOM 07:30-23:00

*ORARI DA VERIFICARE



Via San Raffaele, 6
www.cioccolatitaliani.it

PASTICCERIA MARCHESI

| BAR

Una delle pasticcerie storiche di Milano, rappresenta la sintesi perfetta tra tradizione e creatività. Oltre ai dolci offre un'ampia scelta di praline.

LUN-DOM 07:30-21:00



Via Monte Napoleone, 9
www.pasticceriamarchesi.it

EATING AND DRINKING

CANTINA PIEMONTESE

| RISTORANTE ITALIANO

Locale con atmosfera anni '30 dove si scelgono con cura tutte le materie prime: dalla carne al pesce, dalle verdure di stagione ai formaggi artigianali tipici.

LUN-SAB 12:00-14:45/19:00-22:45



Via Laghetto, 2

www.cantina-piemontese.it

WICKY'S WICUISINE SEAFOOD

| RISTORANTE GIAPPONESE

Non c'è visita a Milano che non meriti una sosta da Luini, lo storico panificio a pochi passi dal Duomo e dalla Scala, famoso per i suoi panzerotti.

LUN 10:00-15:00 | MAR-SAB 10:00-20:00



Via Santa Radegonda, 16

www.wicuisine.it

CENTRO STORICO



OSTELLO BELLO | LOCALI E PUB

Luogo di ritrovo dall'atmosfera internazionale, accoglienza calda e arredamento vintage, in cui gustare un'ottima birra artigianale.

LUN-DOM 9:00-00:00

*ORARI DA VERIFICARE



Via Medici, 4
www.ostellobello.com

LA FETTUNTA | RISTORANTE ITALIANO

La Fettunta è il tipico ristorante toscano a gestione familiare. Ottima carne accompagnata da contorni.

LUN-SAB 12:00-00:00



Via Santa Marta, 19

B CAFÉ | BAR

Ambiente piccolo ma ricercato e con arredi vintage. Colazioni con brioche e dolci fatti in casa e per l'aperitivo una lista di cocktail davvero unica.

LUN-SAB 07:30-02:00



Via S. Maurilio, 20

HOSTARIA BORROMEI | RISTORANTE ITALIANO

Tranquillo locale inserito in un palazzo storico del '400 e con suggestivo cortile interno: un'oasi di pace dove assaporare piatti della tradizione italiana.

LUN-VEN 12:30-14:45/19:30-22:45

SAB-DOM 19:30-22:45



Via Borromei, 4
www.hostariaborromei.com

PASTICCERIA MARCHESI | BAR

La Pasticceria Marchesi, è una delle pasticcerie storiche e uno dei simboli di Milano, fondata quasi 200 anni fa nello stesso luogo in cui è oggi.

MAR-SAB 07:30-20:00

DOM 08:30-13:00



Via Santa Maria alla Porta, 11a
www.pasticceriamarchesi.it

EATING AND DRINKING

BOCCONDIVINO | RISTORANTE ITALIANO

Boccondivino è il meglio di vini, salumi e formaggi esclusivamente di origine italiana, dal 1976.



LUN-VEN 12:30-14:30/20:00-01:00
SAB 20:00-01:00 *ORARI DA VERIFICARE

Via Giosuè Carducci, 17
www.boccondivino.com

MARTA | RISTORANTE ITALIANO

Marta Pulini, nello spazio di Rossana Orlandi, un ristorante che si muove tra gusto e sperimentazione e dove la buona cucina è una garanzia.



LUN 19:30-23:30
MAR-SAB 12:30-14:30/19:30-23:30

Via Bandello, 14
www.martabibendum.it

TRATTORIA BRASERA MENECHINA

| RISTORANTE ITALIANO

Tipica trattoria meneghina che propone un'antologia della cucina tradizionale milanese.



MAR-DOM 12:30-14:00/19:30-22:00
*ORARI DA VERIFICARE

Corso Magenta, 78

L'UCCELLINA | RISTORANTE ITALIANO

Il ristorante si propone di recuperare la tradizione regionale toscana, offrendo piatti a base di cacciagione in un ambiente rustico.



LUN-DOM 12:00-15:00/19:00-01:00
*ORARI DA VERIFICARE

Corso Magenta, 96
www.uccellina.biz

PASTICCERIA BIFFI | BAR

A Milano resiste ancora la tradizione di iniziare la giornata nei locali storici, Biffi è uno di questi. Il caffè e la brioche sono fatti in casa.



LUN-DOM 6:30-20:30

Corso Magenta, 87
www.biffipasticceria.it

PASTA FRESCA DA GIOVANNI

| RISTORANTE ITALIANO



Piccola cucina dove si gustano primi piatti preparati con la pasta fresca artigianale proveniente dal laboratorio annesso. Ideale per la pausa pranzo.

LUN-VEN 08:30-19:00

Piazza Giovine Italia

SANT'AMBROGIO



BAOBAB BURGER ORGANICO

| RISTORANTE DI CARNE

Hamburgeria che serve panini di alta qualità preparati con ingredienti biologici e combinazioni originali. Ampia scelta di antipasti e insalate.



LUN-DOM 11:00-15:30/18:30-00:30

*ORARI DA VERIFICARE

Via Raffaello Sanzio, 4

ANTICA PIZZERIA LEONE | PIZZERIA

Classica pizzeria napoletana che, oltre ad offrire la tradizionale pizza cotta nel forno, serve anche la pizza frita e molti dolci della tradizione.



LUN-DOM 12:00-15:00/19:00-00:00

Via Carlo Ravizza, 9

NUOVO YACHT | RISTORANTE DI PESCE

Il ristorante, arredato come fosse l'interno di una barca, serve piatti a base di pesce, tra cui frittiture, grigliate e crudità di mare.



LUN-DOM 12:00-15:00/19:00-23:30

*ORARI DA VERIFICARE

Via San Siro, 7
www.nuovoyacht.it

RE SALOMONE | RISTORANTE ISRAELIANO

Ristorante kosher che serve piatti della tradizione mediorientale, con attenzione per le specialità ebraiche. Presenti piatti vegetariani.



DOM-GIO 12:00-14:30/19:00-22:30

VEN 12:00-14:30

Via Sardegna, 45
www.resalomone.eu

RISTORANTE GALLURA | RISTORANTE ITALIANO

Locale colorato e accogliente che serve piatti tipici della cucina sarda, con attenzione verso le specialità a base di pesce, quale l'astice



MAR-DOM 12:00-15:00/19:00-23:00

*ORARI DA VERIFICARE

Via Vittoria Colonna, 50
www.gallura1988.it

EATING AND DRINKING

LIEVITÀ PIZZERIA GOURMET

| PIZZERIA

Pizze gourmet preparate rigorosamente con farine semi-integrali e con pasta madre, con un occhio di riguardo per la qualità degli ingredienti.

LUN-DOM 12:00-15:00/19:00-00:00

Via Carlo Ravizza, 11
www.pizzeria-lievita.com



THAT'S VAPORE | RISTORANTE ITALIANO

Ristorante che serve esclusivamente piatti cotti al vapore, sia di carne e pesce, sia vegetariani. Perfetto per un pasto sano ma gustoso.

LUN-DOM 12:00-23:30

Via Michelangelo Buonarroti, 3
www.thatsvapore.com



GELATERIA MARGHERA

| GELATERIA

Gelati artigianali da passeggio, preparati in numerosi gusti, con delicata cura e attenzione all'alta qualità.

DOM-GIO 10.00-00.00 | VEN-SAB 10.00-00.30

Via Marghera, 33
www.gelateriamarghera.it



KAPRIKORN | LOCALI E PUB

Pub tradizionale con bancone di legno. Ideale per passare una serata in tranquillità mangiando panini, piadine, burger e grigliate.

LUN-SAB 12:00-14:45/18:00-02:00

Via Carlo Ravizza, 6
www.kaprikorn.it



HANA RESTAURANT | RISTORANTE GIAPPONESE

Ristorante giapponese luminoso che, oltre al sushi, serve piatti della tradizione nipponica, come udon e ramen.

LUN 17:30-23:30
MAR-SAB 12:30-14:45/19:15-23:15

Via Paolo Giovio, 3
www.hanarestaurant.it



RIGOLETTO | GELATERIA

I gelati puntano sui classici: le creme, più qualche frutta. Il massimo della stranezza è la "ricotta stregata" con pan di spagna bagnato nel liquore

LUN-DOM 11:00-00:00

Via San Siro, 2
www.gelateriarigoletto.it



MARGHERA

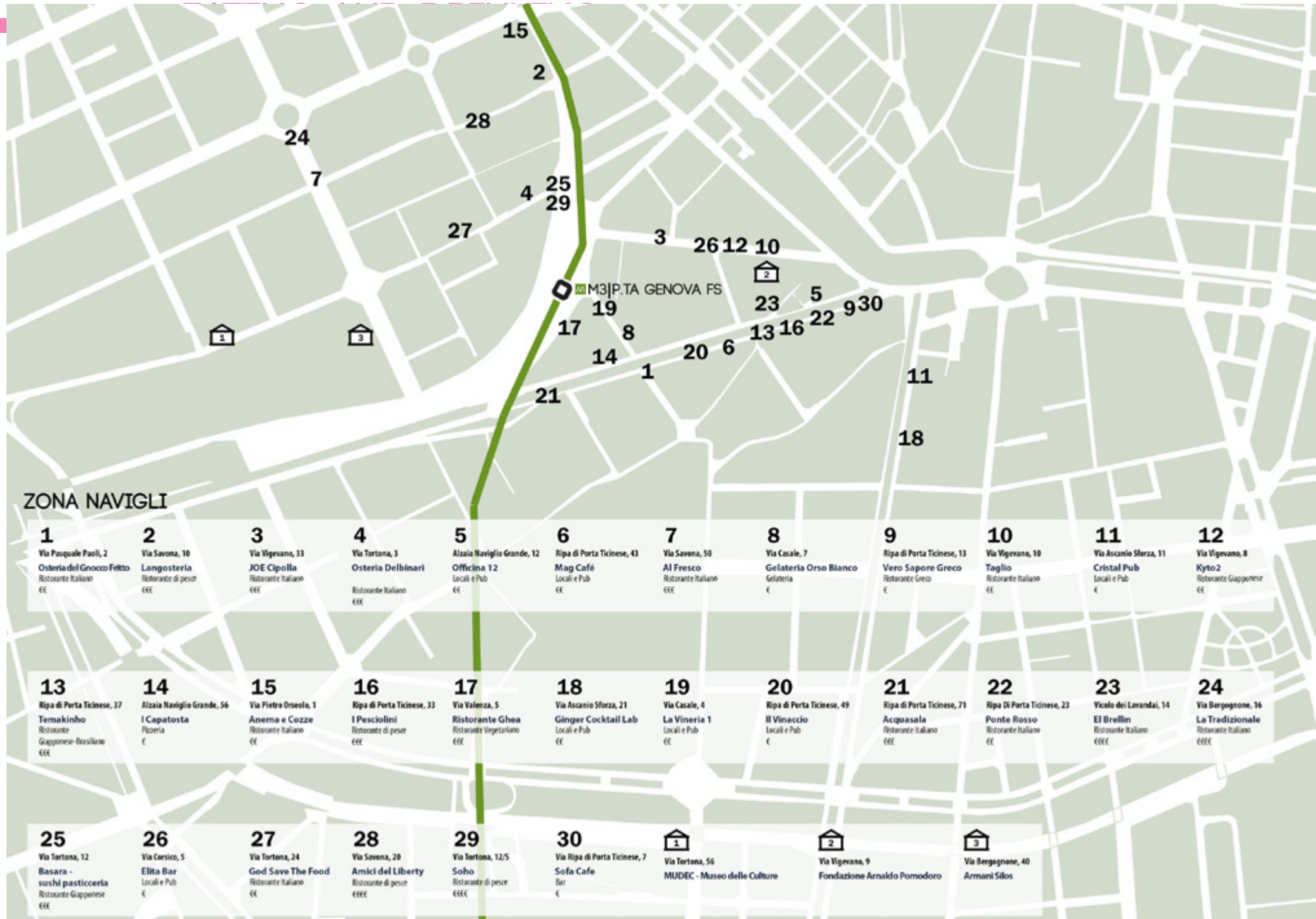

ZONA NAVIGLI

- | | | | | | | | | | | | |
|--|--|--|--|--|---|--|--|---|--|--|--|
| <p>1
Via Pasquale Paoli, 2
Osteria del Gnocco Fritto
Ristorante Italiano
€€</p> | <p>2
Via Savona, 10
Langosteria
Ristorante di pesce
€€€</p> | <p>3
Via Vigevano, 33
JOE Cipolla
Ristorante Italiano
€€€</p> | <p>4
Via Tortona, 3
Osteria Delbinari
Ristorante Italiano
€€€</p> | <p>5
Alzaia Naviglio Grande, 12
Officina 12
Locali e Pub
€€</p> | <p>6
Ripa di Porta Ticinese, 43
Mag Café
Locali e Pub
€€</p> | <p>7
Via Savona, 50
Al Fresco
Ristorante Italiano
€€€</p> | <p>8
Via Casale, 7
Gelateria Orso Bianco
Gelateria
€</p> | <p>9
Ripa di Porta Ticinese, 13
Vero Sapore Greco
Ristorante Greco
€</p> | <p>10
Via Vigevano, 10
Taglio
Ristorante Italiano
€€</p> | <p>11
Via Ascanio Sforza, 11
Cristal Pub
Locali e Pub
€</p> | <p>12
Via Vigevano, 8
Kyto2
Ristorante Giapponese
€€</p> |
| <p>13
Ripa di Porta Ticinese, 37
Temakinho
Ristorante
Giapponese-Brasiliano
€€€</p> | <p>14
Alzaia Naviglio Grande, 56
I Capatosta
Pizzeria
€</p> | <p>15
Via Pietro Orseolo, 1
Anerma e Cozze
Ristorante Italiano
€€</p> | <p>16
Ripa di Porta Ticinese, 33
I Pesciolini
Ristorante di pesce
€€€</p> | <p>17
Via Valenza, 5
Ristorante Ghea
Ristorante Vegetariano
€€€</p> | <p>18
Via Ascanio Sforza, 21
Ginger Cocktail Lab
Locali e Pub
€€</p> | <p>19
Via Casale, 4
La Vineria 1
Locali e Pub
€€</p> | <p>20
Ripa di Porta Ticinese, 49
Il Vinaccio
Locali e Pub
€</p> | <p>21
Ripa di Porta Ticinese, 71
Acquasala
Ristorante Italiano
€€€</p> | <p>22
Ripa Di Porta Ticinese, 23
Ponte Rosso
Ristorante Italiano
€€</p> | <p>23
Vicolo dei Lavandai, 14
El Brellin
Ristorante Italiano
€€€€</p> | <p>24
Via Bergognone, 16
La Tradizionale
Ristorante Italiano
€€€€</p> |
| <p>25
Via Tortona, 12
Basara -
sushi pasticceria
Ristorante Giapponese
€€€</p> | <p>26
Via Corsico, 5
Elita Bar
Locali e Pub
€</p> | <p>27
Via Tortona, 24
God Save The Food
Ristorante Italiano
€€</p> | <p>28
Via Savona, 20
Amici del Liberty
Ristorante di pesce
€€€€</p> | <p>29
Via Tortona, 12/S
Soho
Ristorante di pesce
€€€€</p> | <p>30
Via Ripa di Porta Ticinese, 7
Sofa Cafe
Bar
€</p> | <p>1
Via Tortona, 56
MUDEC - Museo delle Culture</p> | <p>2
Via Vigevano, 9
Fondazione Arnaldo Pomodoro</p> | <p>3
Via Bergognone, 40
Armani Silos</p> | | | |

EATING AND DRINKING

OSTERIA DEL GNOCCO FRITTO

| RISTORANTE ITALIANO

Secondo la tradizionale ricetta emiliana, lo gnocco fritto incontra i migliori salumi e formaggi, che accompagnano pasta fatta in casa e gustose tigelle.



Via Pasquale Paoli, 2

LUN-VEN 19:30-23:30 | SAB 12:00-14:30/19:30-00:00
DOM 12:00-14:30/19:30-23:30 *ORARI DA VERIFICARE
www.gnoccofrittomilano.it

LANGOSTERIA | RISTORANTE DI PESCE

Per gli amanti del pesce questo locale può essere una vera e propria rivelazione: crudo, ostriche e frutti di mare sono alla base di questa cucina.



Via Savona, 10

LUN-SAB 19:00-00:00

www.langosteria.com

JOE CIPOLLA | RISTORANTE ITALIANO

Il punto di forza del locale è la qualità della carne, cotta sempre alla brace. Degne di nota sono la fiorentina e il filetto.



Via Vigevano, 33

LUN-SAB 19:00-00:00

*ORARI DA VERIFICARE

www.joecipolla.it

OSTERIA DELBINARI

| RISTORANTE ITALIANO

L'osteria Delbinari è un ristorante storico di Milano, ambiente da ristorante di una volta ed un giardino interno spazioso, una vera rarità per Milano.



Via Tortona, 3

LUN-DOM 12:00-14:30/19:30-23:00

*ORARI DA VERIFICARE

osteriadelbinari.com

OFFICINA 12 | LOCALI E PUB

Ristorante e American Bar tra tradizione e creatività, dove la storia della vecchia Milano si unisce a un respiro di modernità internazionale.



Alzaia Naviglio Grande, 12

LUN 19:00-00:00 | MAR-SAB 12:00-15:00/19:00-00:00
DOM 12:00-15:00/19:00-23:00

www.officina12.it

MAG CAFÉ | LOCALI E PUB



Pizze gourmet preparate rigorosamente con farine semi-integrali e con pasta madre, con un occhio di riguardo per la qualità degli ingredienti.

Ripa di Porta Ticinese, 43

LUN-DOM 07:30-01:30

*ORARI DA VERIFICARE

AL FRESCO | RISTORANTE ITALIANO

"Luogo di incontro con cucina": un luogo dove la migliore cucina incontra il piacere dello stare insieme, in un ex magazzino caratterizzato dal verde.



Via Savona, 50

MAR 19:30-00:30

MER-DOM 12:30-15:30/19:30-00:30

www.alfrescomilano.it

GELATERIA ORSO BIANCO

| PIZZERIA

Gelateria artigianale nel cuore dei navigli milanesi. Passione, creatività, alta qualità e materie prime naturali.



Via Falcone, 7

LUN 12:00-01:00 | MAR-GIO E DOM 10:00-01:00

VEN-SAB 10:00-03:00

VERO SAPORE GRECO

| RISTORANTE GRECO

L'unico Street Food Greco sui Navigli con l'utilizzo di prodotti di origine greca per offrirvi irresistibili suvlaki, gyros e tanti altri.



Ripa di Porta Ticinese, 13

LUN 19:30-00:00 | MAR-GIO 12:30-15:00/19:30-00:00

VEN 12:30-15:00/19:30-02:00 | SAB 12:30-16:00/19:00-02:00

DOM 12:30-00:00

TAGLIO | RISTORANTE ITALIANO



Locale poliedrico che è contemporaneamente caffè, cucina, cocktail bar, ed emporio.

Via Vigevano, 10

LUN-VEN 08:00-00:00

SAB-DOM 08:30-00:00

www.taglio.me

EATING AND DRINKING

CRISTAL PUB | LOCALI E PUB

Locale situato sul Naviglio Pavese, famoso per le serate karaoke e caratterizzato da un'atmosfera calda e accogliente.

DOM-GIO 22:00-02:00

VEN-SAB 22:00-03:00 *ORARI DA VERIFICARE

Via Ascanio Sforza, 11
www.cristalpub.it



KYTO2 | RISTORANTE GIAPPONESE

Suggestivo locale orientale con cucina nipponica e formula All you can eat: mangi quanto vuoi a prezzo fisso, grazie ad un ottimo rapporto qualità-prezzo.

MAR 19:00-23:00

MER-LUN 12:00-14:30/19:00-23:00

*ORARI DA VERIFICARE

Via Vigevano, 8



TEMAKINHO

| RISTORANTE GIAPPONESE-BRASILIANO

In un contesto elegante, temaki e roll giapponesi accompagnati da sapori brasiliani e serviti con cocktail esotici.

LUN-DOM 12:00-15:00/19:00-00:00
www.temakinho.com/milan-navigli

Ripa di Porta Ticinese, 37



I CAPATOSTA | PIZZERIA

La vera pizza napoletana nel cuore dei Navigli milanesi. Specialità: pizza ripiena.

LUN-GIO 10:30-14:30/18:00-00:00

VEN-DOM 10:30-15:00/18:00-01:00 *ORARI DA VERIFICARE

Alzaia Naviglio Grande, 56



ANEMA E COZZE | RISTORANTE ITALIANO

I prodotti del mare sono riproposti attraverso preparazioni che rispecchiano le ricette della tradizione culinaria partenopea.

LUN-DOM 12:00-15:00/19:00-00:00

*ORARI DA VERIFICARE

Via Pietro Orseolo, 1
www.anemaecozze.com



PESCIOLINI | RISTORANTE DI PESCE

Una pescheria che diventa ristorante: il bancone del pesce fresco in esposizione invita i clienti a scegliere tra le proposte del giorno. Unici sono i piatti di pesce crudo.

MAR-DOM 19:00-00:00

Ripa di Porta Ticinese, 33
www.ipesciolinipescheria.it



RISTORANTE GHEA

| RISTORANTE ITALIANO

Ristorante di cucina naturale veg-vegan ispirata alla tradizione mediterranea. Formula a buffet a pranzo durante la settimana; menù alla carta a cena.

MAR-VEN 12:30-14:30/19:30-22:30

SAB-DOM 12:30-14:45/19:30-22:30

Via Valenza, 5
www.gheavegetariano.it



GINGER COCKTAIL LAB

| LOCALI E PUB

Cocktail creativi e aperitivi a buffet in un piccolo ristobar moderno con tavoli all'aperto vista Naviglio.i.

MAR-DOM 18:00-03:00

Via Ascanio Sforza, 21



LA VINERIA 1 | LOCALI E PUB

Enoteca in cui degustare vini accompagnati a prodotti tipici italiani, dalla mozzarella di bufala ai taralli, al classico pane burro e acciughe.

LUN-SAB 11:00-02:00

DOM 16:00-01:00

Via Casale, 4
www.la-vineria.it



IL VINACCIO | LOCALI E PUB

L'enoteca di quartiere che si affaccia sul naviglio, dove la poesia del vino ricercato si fonde alla giovialità della movida.

LUN-GIO 17:00-01:00 | VEN-SAB 17:00-02:00

DOM 11:00-01:00

Ripa di Porta Ticinese, 49
www.vinaccio.it



EATING AND DRINKING

ACQUASALA | RISTORANTE ITALIANO

Ambiente caldo e accogliente, abitato dai maestri della cucina pugliese, che è ricca di colori, profumi e sapori del mediterraneo.

MAR-DOM 12:30-14:30/19:30-00:00

Ripa di Porta Ticinese, 71
www.acquasala.it



PONTE ROSSO | RISTORANTE ITALIANO

Trattoria che propone ricette non convenzionali e storiche della cucina italiana.

LUN-SAB 12:00-15:00/19:00-23:00
DOM 12:00-15:00 *ORARI DA VERIFICARE

Ripa Di Porta Ticinese, 23
www.trattoriaponterosso.it



EL BRELLÌN | RISTORANTE ITALIANO

Il punto di forza del locale è la qualità della carne, cotta sempre alla brace. Degne di nota sono la fiorentina e il filetto.

LUN-DOM 12:30-15:00/18:30-01:00

Vicolo dei Lavandai, 14
www.brellin.com



LA TRADIZIONALE | RISTORANTE ITALIANO

Ristorante-pizzeria che nasce da una ex acciaieria ristrutturata secondo le origini rustiche dell'edificio, divenendo ambiente unico e originale.

LUN-DOM 12:00-14:30/19:00-00:00

Via Bergognone, 16
www.latradizionale.com



BASARA - SUSHI PASTICCERIA | RISTORANTE GIAPPONESE

Locale unico e metamorfico: dalle tradizionali colazioni e pranzo italiani, alla merenda con dolci di pasticceria, fino a aperitivo e cena giapponesi.e.

LUN-VEN 07:00-15:00/19:00-00:30
SAB 08:30-15:00/19:00-00:30

Via Tortona, 12
www.basaramilano.it



ELITA BAR | LOCALI E PUB

Pizze gourmet preparate rigorosamente con farine semi-integrali e con pasta madre, con un occhio di riguardo per la qualità degli ingredienti.

LUN-VEN 08:00-02:00 | SAB 17:00-02:00
DOM 17:00-00:00



Via Corsico, 5

GOD SAVE THE FOOD | RISTORANTE ITALIANO

Un loft luminoso e accogliente nel cuore del Tortona district tra moda, design e cultura. Perfetto per brunch domenicale, aperitivo e cocktail bar.

LUN-DOM 07:30-23:00

Via Tortona, 24
www.godsavethefood.it



AMICI DEL LIBERTY | RISTORANTE DI PESCE

Piatti partenopei a base di pesce tra decorazioni floreali e locandine d'epoca in locale rétro-chic. Anche specialità vegane, vegetariane e per celiaci.

LUN-VEN 12:00-14:30/18:00-00:00
*ORARI DA VERIFICARE

Via Savona, 20
www.amicidelliberty.com



SOHO | RISTORANTE DI PESCE

All'interno del cortile di una vecchia struttura milanese a schiera, il locale propone una vasta scelta di pesce, piatti vegetariani e per celiaci.

LUN-SAB 19:00-02:00
*ORARI DA VERIFICARE

Via Tortona, 12/S
www.sohoristorante.it



SOFA CAFE | BAR

Ispirato ai classici caffè newyorkesi, il locale è il luogo adatto dove incontrare un buon caffè, un aperitivo o un distillato da meditazione.

LUN-GIO 08:00-02:00
VEN-DOM 09:00-03:00

Via Ripa di Porta Ticinese, 7
www.sofacafe.it



M3|S. AMBROGIO
UNIVERSITÀ CATTOLICA
MUSEO DELLA SCIENZA

- 1**
Corso Genova, 1
Pasticceria Cucchi
Bar
€€
- 2**
Via Torti, 2
Le Biciclette
Locali e Pub
€€
- 3**
Via Cico Simonetta, 8
Zio Pesce
Ristorante di pesce
€€€€
- 4**
Corso di Porta Ticinese, 1
La Gelateria della Musica
Gelateria
€
- 5**
Corso di Porta Ticinese, 6
Nami Sushi
Ristorante Giapponese
€€
- 6**
Via Edmondo de Amicis, 22
Caffè della Pusterla
Bar
€€
- 7**
Via dei Fabbri, 26
Oasi del gelato
Gelateria
€
- 8**
Via Edmondo de Amicis, 25
CioccolatTaliani
Gelateria
€€
- 9**
Corso di Porta Ticinese, 6
Carolina's
Ristorante di carne
€€
- 10**
Viale Gian Galeazzo, 25
El Porteño
Ristorante Argentino
€€€
- 11**
Viale Col di Lana, 8
RivaReno
Gelateria
€
- 12**
Piazza XXV Maggio, 8
The Yard Milano
Locali e Pub
€€
- 13**
Via Edmondo De Amicis, 22
Premiata Pizzeria
Pizzeria
€€€
- 14**
Via Giovanale, 7
Fonderie Milanesi
Locali e Pub
€€€
- 15**
Piazza XXV maggio, 1
Le Trottoir alla Darsena
Locali e Pub
€€
- 16**
Via della Chiesa
TOM - The Ordinary Market
Ristorante Italiano
€€€
- 17**
Corso di Porta Ticinese, 1
Donna Sophia
Ristorante Italiano
€€
- 18**
Corso Di Porta Ticinese, 65
Pizzeria del Ticinese
Pizzeria
€€
- 19**
Viale Col di Lana, 4
Be Bop
Ristorante Italiano
€€
- 20**
Via Edmondo de Amicis, 28
Tokyo Fish
Ristorante di pesce
€€€€

ZONA PORTA TICINESE



EATING AND DRINKING

PASTICCERIA CUCCHI | BAR

Nel cuore di Milano dal 1936, è tra i Locali Storici d'Italia. È caratterizzata dall'atmosfera anni '50 e dalla genuinità dei prodotti, sia dolci che salati.

MAR-DOM 07:00-22:00

Corso Genova, 1
www.pasticceriacucchi.it



LE BICICLETTE | LOCALI E PUB

Ristorante e Art Bar: vicino all'arte contemporanea, al design, alla ristorazione d'avanguardia e alla musica di qualità.

LUN-DOM 18:00-02:00
(RISTORANTE SOLO VEN-LUN)

Via Torti, 2
www.lebiciclette.com



ZIO PESCE | RISTORANTE DI PESCE

Cucina a base di pesce che utilizza ingredienti naturali seguendo le stagioni e la reperibilità dei prodotti. Specialità: gamberi rossi di Mazara..

LUN-SAB 19:30-00:00

Via Cicco Simonetta, 8
www.ziopesce.it



LA GELATERIA DELLA MUSICA

| GELATERIA

"Sinfonie di gusti" realizzate artigianalmente e con prodotti freschi selezionati. Un prodotto dal sapore intenso e con una consistenza quasi da mordere.

MAR-MER-GIO-DOM 12:30-23:00
VEN-SAB 12:30-00:00

Corso di Porta Ticinese, 1
www.lagelateriadellamusica.it



NAMI SUSHI | RISTORANTE GIAPPONESE

Piatti tradizionali giapponesi che si distinguono per la pregiata varietà di pesce, ma anche sapori unici nati da abbinamenti ricercati e creativi.

MAR-DOM 11:30-14:30/19:00-23:30

Corso di Porta Ticinese, 6
www.ristorantenami.it



CAFFÈ DELLA PUSTERLA

| BAR

Isolato dal traffico da un delizioso pergolato, è il posto perfetto per leggere un libro con calma o godersi un calice di vino in compagnia degli amici.

LUN-DOM 08:00-02:00

Via Edmondo de Amicis, 22



OASI DEL GELATO | GELATERIA

Gelato realizzato con frutta fresca di stagione, ma anche torte, crepes, macedonie e molto altro.

LUN-DOM 07:30-01:00

Via dei Fabbri, 26



CIOCCOLATITALIANI | GELATERIA

Il cioccolato è presentato nella molteplicità delle forme in cui viene lavorato: è contemporaneamente caffè, gelato, dolci e pasta.

DOM-MER 07:00-00:00
GIO-SAB: 07:00-01:00

Via Edmondo de Amicis, 251
www.cioccolatitaliani.it



CAROLINA'S | RISTORANTE DI CARNE

Il posto giusto per chi ama la cucina americana. Eccezionale il maiale cucinato in diverse varianti: marinato, affumicato e arrostito.

LUN-DOM 12:00-15:30/19:00-00:00

Corso di Porta Ticinese, 6
www.carolinas.it



EL PORTEÑO | RISTORANTE ARGENTINO

Uno spicchio di Buenos Aires a Milano: grandi specialità argentine a base di carne, in saledi grande impatto scenografico, eleganti e tradizionali.

LUN-DOM 19:30-01:00
*ORARI DA VERIFICARE

Viale Gian Galeazzo, 25
www.elporteno.it



EATING AND DRINKING

RIVARENO | GELATERIA

Le ricette studiate accuratamente e le materie prime scelte dai migliori produttori sono i segreti che fanno di Riva Reno uno dei migliori gelati italiani.

LUN-DOM 13:00-00:00

*ORARI DA VERIFICARE



Viale Col di Lana, 8
www.rivareno.com

THE YARD MILANO | LOCALI E PUB

Nel cuore dell'hotel "The Yard Suite & Dependancy", la zona lounge bar dall'arredo elegante e innovativo in cui rilassarsi e gustare ottimi cocktail.

LUN-DOM 07:00-00:00

*ORARI DA VERIFICARE



Piazza XXIV Maggio, 8
www.theyardmilano.com

PREMIATA PIZZERIA | PIZZERIA

Sorge tra le mura di una ex vaseria, in una delle zone più frequentate della città. Caratterizzato dalla realizzazione di pizze cotte nel forno a legna.

LUN-DOM 19:00-01:00

*ORARI DA VERIFICARE



Via Edmondo De Amicis, 22
www.premiatapizzeriamilano.it

FONDERIE MILANESI | LOCALI E PUB

Un'affascinante ex fonderia artistica trasformata in un locale originale, perfetto sia per il brunch domenicale che per un ricco aperitivo a buffet.

MAR-GIO 19:00-01:00 | VEN 19:00-02:00

SAB 12:30-15:00/19:00-02:00

DOM 12:30-15:00/19:00-01:00



Via Giovenale, 7
www.fonderiemilanesi.it

LE TROTTOIR ALLA DARSENA

| LOCALI E PUB

Cucina a base di pesce che utilizza ingredienti naturali seguendo le stagioni e la reperibilità dei prodotti. Specialità: gamberi rossi di Mazara.

LUN-DOM 11:00-04:00



Via Andrea Maffei, 12
www.ziopesce.it

TICINESE
PORTA
P

TOM- THE ORDINARY MARKET

| RISTORANTE ITALIANO

Locale poliedrico dal gusto urban, a metà tra foodbar e risto-club, con annesso lounge-bar The Stock.

LUN 12:00-01:00 | MAR-VEN 12:00-03:00

SAB 18:00-03:00 | DOM 11:30-01:00



Via della Chiusa
www.theordinarymarket.com

DONNA SOPHIA | RISTORANTE ITALIANO

Ristorante napoletano, nel cuore di Milano dal 1931, in cui assaporare i veri gusti della tradizionale cucina partenopea.

LUN-DOM 12:00-15:00/19:00-23:00

*ORARI DA VERIFICARE



Corso di Porta Ticinese, 1
www.ristorantedonnasofia.it

PIZZERIA DEL TICINESE

| RISTORANTE ITALIANO

Antica pizzeria milanese per gli amanti della pizza sottile. Specialità: calzun del ticinese.

LUN-SAB 12:00-15:00/19:00-00:00

DOM 19:00-00:00 *ORARI DA VERIFICARE



Corso Di Porta Ticinese, 65

BE BOP | RISTORANTE ITALIANO

Il menù esprime la libertà per le scelte alimentari: amanti di pesce e carne, ma anche vegetariani, vegani, intolleranti ai latticini e al glutine.

LUN-DOM 12:30-14:30/19:30-23:30



Viale Col di Lana, 4
www.ristorantebebop.com

TOKYO FISH | RISTORANTE GIAPPONESE

Locale con cucina a vista e un piccolo dehors per il periodo estivo. Offre piatti della cucina tradizionale nipponica.

LUN-SAB 12:30-15:00/18:30-23:00



Via Edmondo de Amicis, 28
www.tokyofish.it

ZONA PORTA ROMANA

- | | | | |
|---|---|--|--|
| 1
Piazza San Nazario in Brolo, 15
Panarello
Bar
€€ | 2
Via Lodovico da Viadana, 2
L'Isola del Tesoro
Ristorante Italiano
€€€€ | 3
Via Ripamonti, 104
Cibus 104
Ristorante Italiano
€ | 4
Largo Isarco, 2
Bar Luce
Bar
€ |
| 5
Viale Ortles, 31/A
7 Luppoli
Locali e Pub
€€ | 6
Via Lodovico Muratori, 3
Enoteca Il Cavallante
Locali e Pub
€€ | 7
Via Lodovico Muratori, 10
Giulio Pane e Ojo
Ristorante Italiano
€€€ | 8
Via Francesco Burlamacchi, 1
Tortuga
Locali e Pub
€ |
| 9
Via Lazzaro Papi, 5
Komenn Thai
Ristorante Tailandese
€€ | 10
Via Bernardino Cerio, 3
Donglò
Ristorante Italiano
€€€ | 11
Viale Monte Nero, 6
Open -
More than books
Bar
€€ | 12
Via Francesco Burlamacchi, 7
Tapa
Ristorante Spagnolo
€€ |
| 13
Viale Emilio Caldara, 1
Coffice Milano
Bar
€€ | 14
Via Privata Caccagna, 2
Un posto a Milano
Bar
€€ | 15
Via Lodovico Muratori, 11
Abbottega
Ristorante Italiano
€€€ | 16
Via Lodovico Muratori, 10
Fatto Bene Burger
Ristorante Italiano
€€ |
| 17
Via Ortles, 4
Lacerba
Ristorante Italiano
€€€ | 18
Corso di Porta Romana, 83
Pizza Am
Pizzeria
€€ | 19
Via Curtatone, 6
Glufree Bakery
Bar per celiaci
€ | 20
Via Andrea Maffei, 12
Zio Pesce
Ristorante di pesce
€€€€ |
| 21
Via Giulio Romano, 8
The Rooms
Locali e Pub
€€€ | 22
Via San Barnaba, 48
Il Chiostrò di Andrea
Ristorante Italiano
€€€ | 23
Via Fogazzano, 9
Briscola - Pizzeria society
Pizzeria
€ | 24
Piazza della Scala, 5
RistoranteTrussardi
alla Scala
Ristorante Italiano |

M2|MISSORI

M2|CROCETTA

M2|PORTA ROMANA

M2|LODI T.B.B.

M2|BRENTA

M2|CORVETTO



1

22

23 20

19

18 17

13

11

15 7

16 10

12

9

6

14

21

4

3

5

EATING AND DRINKING

PANARELLO | BAR

Pasticceria genovese, a Milano dal 1930, che garantisce prodotti buoni e genuini prestando attenzione alla lavorazione e alla qualità delle materie prime.

LUN-DOM 07:30-19:30

Piazza San Nazaro in Brolo, 15
www.panarello.com



L'ISOLA DEL TESORO

| RISTORANTE ITALIANO

Ristorante sardo dove è possibile mangiare pizza, carne o pesce, che arriva tutti i giorni dalla Sardegna e viene trasformato in piatti tipici cagliaritari.

LUN-DOM 12:00-15:00/19:00-01:00

Via Ludovico da Viadana, 2
www.isoladelt Tesoro.net



CIBUS 104 | RISTORANTE ITALIANO

Primo self restaurant di lusso di Milano in un innovativo contesto post-industriale con spazio esterno. Ideale in qualsiasi momento della giornata.

LUN-MAR 07:00-15:00

MER-VEN 07:00-15:00/18:30-22:30 SAB 18:30-22:30

Via Ripamonti, 104
www.cibus104.it



BAR LUCE | BAR

All'interno della Fondazione Prada e progettato dal regista Wes Anderson, ricrea l'atmosfera di un tipico caffè della vecchia Milano.

LUN E MER-GIO 09:00-21:00 | VEN-DOM 09:00-22:00



Largo Isarco, 2
www.fondazioneprada.org/barluce

7 LUPPOLI | LOCALI E PUB

Per una cena a base di hamburger e birra Poretto, in un locale con arredamento vintage e oggetti di design.

DOM-GIO 19:00-01:00

VEN-SAB 19:00-04:00

Viale Ortles, 31/A
www.7luppolimilano.it



ENOTECA IL CAVALLANTE

| LOCALI E PUB

Wine bar con luci soffuse e una fitta esposizione di bottiglie. È possibile accompagnare al vino salumi, formaggi e qualche piccola preparazione.

LUN-VEN 18:30-01:00

Via Lodovico Muratori, 3



GIULIO PANE E OJO

| RISTORANTE ITALIANO

Le delizie della cucina romana preparate con ingredienti sempre freschi secondo la tradizione di una volta.

LUN-DOM 12:00-14:45/19:15-00:00

*ORARI DA VERIFICARE

Via Lodovico Muratori, 10
www.giuliopaneoyo.com



TORTUGA | LOCALI E PUB

Birreria e paninoteca con tavoli all'aperto, interni in legno e schermo per eventi sportivi.

LUN-VEN 11:00-15:00/19:00-02:00

SAB-DOM 19:00-02:00 *ORARI DA VERIFICARE

Via Francesco Burlamacchi, 1



KOMENN THAI | RISTORANTE TAILANDESE

Locale con cortile all'aperto e menù fisso a pranzo dove poter assaporare l'originale cucina thailandese grazie a piatti in cui trionfano profumi e sapori.

LUN 19:00-23:30

MAR-DOM 12:00-14:30/19:00-23:30 *ORARI DA VERIFICARE



Via Lazzaro Papi, 5

DONGIÒ | RISTORANTE ITALIANO

Ristorante a gestione familiare caratterizzato da una cucina di terra in cui la pasta fresca si incontra con il gusto robusto del Sud.

LUN-VEN 12:30-14:30/19:30-23:00

SAB 19:30-23:00 *ORARI DA VERIFICARE

Via Bernardino Corio, 3
www.ristorante-dongio.it



EATING AND DRINKING

OPEN - MORE THAN BOOKS

| BAR

Nuovo concetto di libreria dove poter leggere, lavorare o studiare mentre si fa uno spuntino o si beve un tè. (Connessione Wi-Fi gratuita)

LUN-VEN 09:00-21:00 | SAB-DOM 10:00-20:00

Viale Monte Nero, 6
www.openmilano.com



TAPA | RISTORANTE SPAGNOLO

Locale informale che punta sulla semplicità e dove si possono bere ottimi vini e birre spagnole e mangiare tapas preparate al momento ma non solo.

MAR-DOM 18:00-02:00

Via Francesco Burlamacchi, 7
tapamilano.it



COFFICE MILANO | BAR

Spazio dedicato al co-working con caffè e buffet di deliziosi spuntini dolci e salati compresi nel prezzo orario e Wi-Fi illimitato.

LUN-VEN 09:00-20:00
SAB 10:00-20:00

Viale Emilio Caldara, 1
www.cofficemilano.it



UN POSTO A MILANO | BAR

Bar con l'ambizioso progetto di essere ponte culturale tra città e campagna. Sia al bar che in cucina vengono usati solo prodotti di stagione e freschi.

MAR-DOM 10:00-01:00

Via Privata Cuccagna, 2
www.unpostoamilano.it



ABBOTTEGA | RISTORANTE ITALIANO

Locale unico in cui riscoprire la sana tradizione della bottega e ritrovare il sapore dei prodotti e dei piatti tipici italiani, provenienti da Lazio, Umbria e Toscana.

MAR-DOM 12:00-15:00/18:00-00:00

Via Lodovico Muratori, 11
www.abbottega.com



FATTO BENE BURGER

| RISTORANTE ITALIANO

Hamburger preparati con cura e ingredienti di buona qualità, disponibili anche hamburger vegetariani.

LUN-DOM 12:00-16:00/19:00-01:00

*ORARI DA VERIFICARE

Via Lodovico Muratori, 10
www.fattobeneburger.com



LACERBA | RISTORANTE ITALIANO

Ristorante di pesce e cocktail bar in cui arredamento e menù si ispirano al movimento futurista.

LUN-VEN 12:00-14:45/19:00-00:00
SAB 19:00-00:00

Via Orti, 4
www.lacerba.it



PIZZA AM | PIZZERIA

Per gli amanti della pizza popolare, di aspetto napoletano, fondata su pomodoro e mozzarella e con poche variazioni.

MAR-VEN 12:00-15:00/19:00-23:00
SAB 13:00-15:00/19:00-23:00
DOM 19:00-23:00

Corso di Porta Romana, 83
www.pizzaam.it



GLUFREE BAKERY | BAR PER CELIACI

Tutta la bontà di dolci, pizzette e focacce artigianali di alta qualità, rigorosamente senza glutine, appena sfornati e pronti da gustare.

MAR-VEN 09:30-15:00/16:30-19:30
SAB 09:30-15:00/16:00-19:00

Via Curtatone, 6
www.glu-free.it



ZIO PESCE | RISTORANTE DI PESCE

Cucina a base di pesce che utilizza ingredienti naturali seguendo le stagioni e la reperibilità dei prodotti. Specialità: gamberi rossi di Mazara.

LUN-SAB 19:30-00:00

Via Andrea Maffei, 12
www.ziopesce.it



EATING AND DRINKING

THE ROOM | LOCALI E PUB

In una suggestiva location post-industriale, Ristorante Street Food e Lounge Bar con ampia proposta di cocktails internazionali e di creazione propria.

MAR-GIO E SAB 18:30-02:00

VEN 12:00-15:00/18:30-02:00 | DOM 12:00-16:00/18:30-02:00



Via Giulio Romano, 8
www.theroommilano.it

IL CHIOSTRO DI ANDREA

| RISTORANTE ITALIANO

Location d'atmosfera in un convento del XV secolo per un ristorante che valorizza la cucina del nord Italia.

LUN-VEN 12:00-15:00/19:30-00:00

SAB 19:30-00:00



Via San Barnaba, 48
www.ilchiostrodiandrea.it

BRISCOLA - PIZZA SOCIETY

| PIZZERIA

Ambiente caldo e contemporaneo in cui la tradizione partenopea si incontra con l'attenzione al benessere e alla convivialità (Miglior Pizzeria 2015).

LUN-DOM 12:30-15:00/19:30-23:30



Via Fogazzaro, 9
www.briscolapizza.it

PORTA ROMANA

- 1**
Viale Piave, 5
Saketeca Go
Ristorante Giapponese
€€
- 2**
Viale Piave, 1
Nottingham Forest
Locali e Pub
€€€
- 3**
Via Pietro Calvi, 2
Nozomi
Ristorante Giapponese
€€€
- 4**
Corsi Monforte, 26
93 Gradi
Ristorante Italiano
€
- 5**
Via Giovanni Battista Pisanzi, 10
La Cucina dei Frigoriferi
Milanesi
Ristorante Italiano
€€€
- 6**
Via Marconi, 90
Pastis
Locali e Pub
€€
- 7**
Via Luisa Battistotti Sassi, 8
Malson Anna
Bar
€
- 8**
Piazza Giuseppe Grandi, 22
Perla D'Oro
Ristorante Asiatico
€€€€
- 9**
Corsi XXI Marzo, 38
Da Jacopo
Ristorante Italiano
€€
- 10**
Viale Certosa, 38
Tigella's
Ristorante Italiano
€€
- 11**
Piazza Cinque Giornate, 1
Globe
Locali e Pub
€€€

 Via Vivaio, 7
Museo Louis Braille

 Via Mozart, 14,
Villa Necchi Campiglio

 Via Antonio Kramer, 5
Museo dei Beni Culturali
Cappuccini

ZONA PORTA VITTORIA  M1-PALESTRO

 M1|SAN BABILA

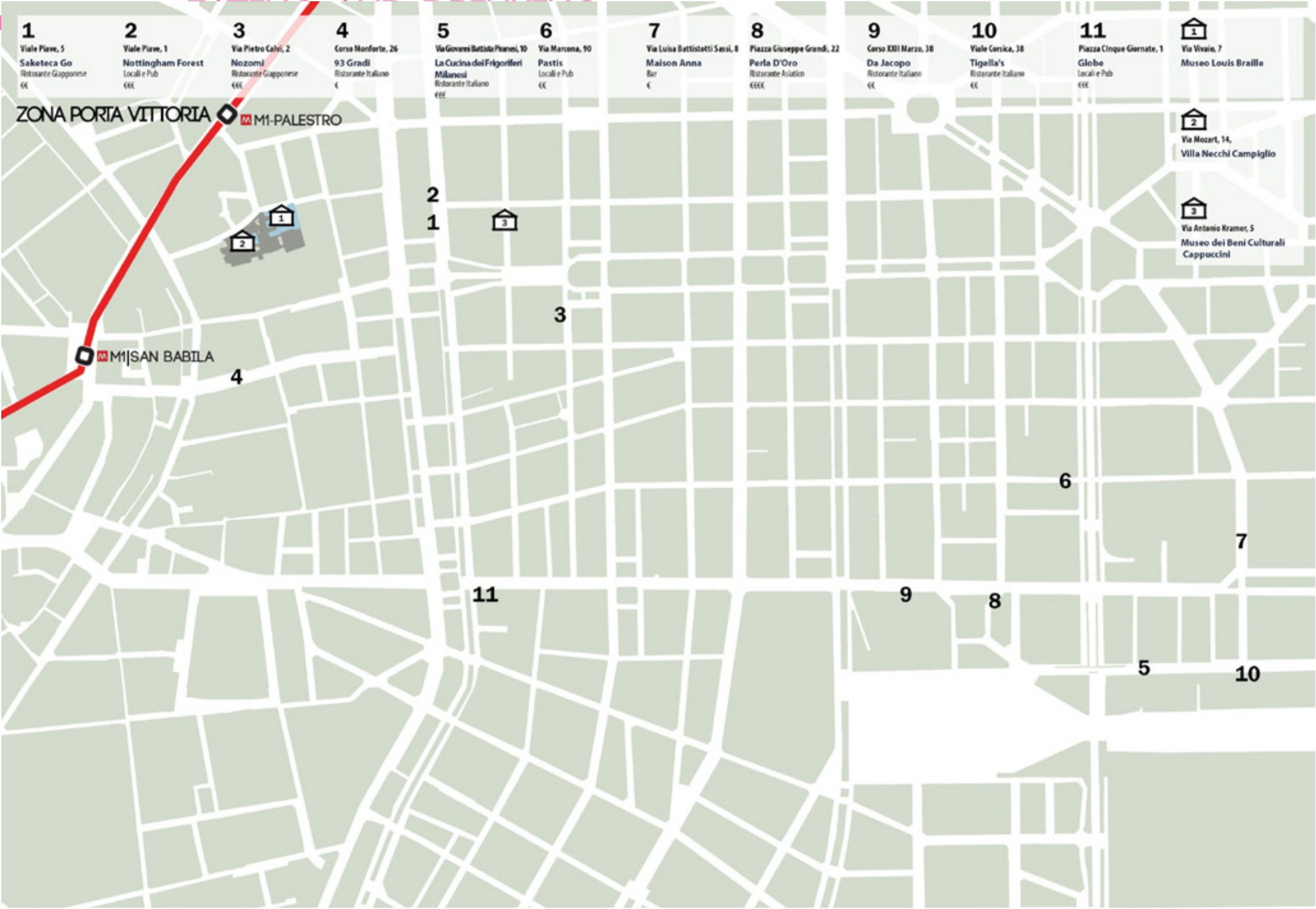

EATING AND DRINKING

SAKETECA GO | RISTORANTE GIAPPONESE €€

Atmosfera informale dove poter scegliere uno dei tanti sake a disposizione e accompagnarlo a piatti stagionali, realizzati con materie prime di qualità.

MER-LUN 18:00-01:30

Viale Piave, 5
saketecca.com

NOTTINGHAM FOREST | LOCALI E PUB

Gelateria artigianale che utilizza prodotti naturali e offre anche gusti salati, vegan e su commissione.

MAR-SAB 18:30-02:00
DOM 18:00-01:00

Viale Piave, 1
www.nottingham-forest.com

NOZOMI | RISTORANTE GIAPPONESE

Piatti tipici della cucina giapponese poco noti in Italia, cucinati e serviti secondo gli usi tradizionali. Viene dato un origami come dono augurale.

MAR-MER 12:00-14:30/19:00-23:00
GIO 19:00-23:00
VEN-DOM 12:00-14:30/19:00-23:00

Via Pietro Calvi, 2
www.nozomi.milano.it

93 GRADI | RISTORANTE ITALIANO

Il pane, creato dal mix di tradizione e innovazione, è il protagonista in tutti i pasti della giornata: da una colazione salutare ad un aperitivo alternativo.

LUN 07:00-18:00
MAR-SAB 07:00-22:00

Corso Monforte, 26
www.93gradi.com

LA CUCINA DEI FRIGORIFERI MILANESI | RISTORANTE ITALIANO

Luogo dove dialogano cultura e arte e prezzi che variano con il numero di piatti, prevalentemente di pesce e realizzati con materie prime di qualità e a km0

LUN-VEN 12:15-14:15/20:00-22:30
SAB 20:00-22:30

Via Giovanni Battista Piranesi, 10
www.lacucinadeifrigoriferimilanesi.it

PASTIS | LOCALI E PUB

Piccolo Bistrot della Vecchia Milano dove è anche possibile bere cocktail vintage e assaporare degustazioni di formaggi e salumi.

LUN-SAB 11:30-15:00/18:00-00:00

Via Marcona, 90
www.pastis-milano.it

MAISON ANNA | BAR

Bar-pasticceria con prodotti artigianali. Ideale per la colazione con brioche farcite a piacere con creme e marmellate oppure con il gelato

LUN-DOM 06:00-22:00
*ORARI DA VERIFICARE

Via Luisa Battistotti Sassi, 8

PERLA D'ORO | RISTORANTE ASIATICO

Il menù è caratterizzato dalle specialità nipponiche ma è possibile trovare anche altri piatti asiatici: dalla Thailandia al Vietnam, fino all'Indonesia.

LUN E MER 19.00-23.30
MAR E GIO-DOM 12.00-15.00/19.00-23.30
*ORARI DA VERIFICARE

Piazza Giuseppe Grandi, 22
www.laperladoro.it

DA JACOPO | RISTORANTE ITALIANO

Locale in cui approdare in qualsiasi momento della giornata: l'offerta spazia dal centrifugato alla birra, dalla brioche all'hamburger.

LUN 10:30-15:00
MAR-SAB 10:30-15:00/18.30-23.30
DOM 11:00-15:00

Corso XXII Marzo, 38
www.dajacopo.com

TIGELLA'S | RISTORANTE ITALIANO

Luogo dove assaporare la cucina tradizionale scegliendo tra diversi menù tra cui: toscano, vegetariano, per celiaci, per bambini.

LUN-VEN 19.30-23.00
SAB-DOM 12.30-14.30/19.30-00.00

Viale Corsica, 38
www.tigellas.it

EATING AND DRINKING

GLOBE | LOCALI E PUB

Elegante bar e ristorante chic con ampie finestre e vista panoramica, dove gustare pasta, pesce e insalate



LUN 12:00-15:30 | MAR-SAB 12:00-00:00 | DOM 12:00-16:00/18:30-00:00
Piazza Cinque Giornate, 1
www.globeinmilano.it

PORTA VITTORIA

INFORMAZIONI UTILI

EMERGENZE

NUE - NUMERO UNICO DI EMERGENZA 112

FARMACIE APERTE 800 80 11 85

INFORMAZIONI TURISTICHE

INFO MILANO - UFFICIO DEL TURISMO

Galleria Vittorio Emanuele II (angolo Piazza della Scala)

Tel. 02 88455555

lun-ven 9:00/19:00 | sab 9:00/18:00 | dom e festivi 10:00/18:00

TRENI

FERROVIE DELLO STATO - TRENITALIA | Info 89 20 21 | www.trenitalia.com

ITALO | Info 06 07 08 - Assistenza 89 20 20 | www.italotreno.it

TRENORD (Trasporto regionale - Lombardia) | Info 800 500 005 (lun-sab 7:00/21:00) | www.trenord.it

AEROPORTI

MALPENSA (MPX) | LINATE (LIN)

Tel. 02 232323

www.sea-aeroportimilano.it

Come raggiungere MALPENSA

Bus (Stazione centrale, P.zza IV Novembre) | 10€ | 60' | www.autostradale.com
- www.malpensashuttle.com

Treno (Centrale FS - Garibaldi FS - Cadorna FN) | 12€ | 40'/48' | www.trenitalia.com
- www.trenord.it

Come raggiungere LINATE

Bus (Stazione centrale, P.zza Luigi di Savoia) | 5€ | 30' | www.starfly.net

Bus ATM 73/X73 (Corso Europa) | 1.50€ | 25'/30' | www.atm.it

ORIO AL SERIO-BERGAMO (BGY)

Tel. 035 326323

www.arioaeroporto.it

Come raggiungere ORIO AL SERIO

Bus (Stazione centrale, P.zza Luigi di Savoia) | 5€ | 60' | www.autostradale.com
- www.orioshuttle.com

TRASPORTO PUBBLICO URBANO

ATM - AZIENDA TRASPORTI MILANESI

Tel. 02 48607607

lun-dom 7:30/19:30 (fino alle 24:00 per informazione e assistenza per trasporto disabili) www.atm.it | App ATM

I biglietti della rete urbana sono in vendita nelle stazioni metropolitane e nelle rivendite autorizzate (bar, edicole, cartolerie, tabaccherie). Non è possibile acquistare i biglietti a bordo dei mezzi.

TAXI

NUMERO UNICO POSTEGGI | Tel. 02 7777

AUTORADIOTAXI | Tel. 02 8585 | www.028585.it

RADIO TAXI | Tel. 02 6969 | www.yellowtaxi.it

ETAXY | Tel. 02 5353 | www.etaxy.it

RADIO TAXI FRECCIA | Tel. 02 4000 | www.024000.it

TAXI BLU | Tel. 02 4040 | www.taxiblu.it

MyTaxi | prenotazione e pagamento tramite app | www.mytaxi.com

Tariffe fisse da e per gli aeroporti

Malpensa - Milano | 95€

Malpensa - Linate | 105€

ICOM MILANO 2016

A cura di

Volontari ICOM Milano 2016
ICOM Lombardia

Coordinamento editoriale

Giada Ripamonti

Progetto grafico, impaginazione

Francesca Bianchessi

Mappe e illustrazioni

Fabrizia Ferragina
Pietro Tedeschi

Traduzioni

Ariane Bonnot
Georgina Candia
Chiara Galli
Camilla Gori
Alba Panzarella
Chiara Vespasiano

Cultural Venues e Social Events

Valentina Avanzini
Virginia Battaglini
Gae Casali
Arianna Pace (coordinamento)
Mara Porcu

Eating and Drinking

Maria Cristina Bosco
Margherita Clavarino
Paolo Galli Zugaro
Giada Ripamonti
Francesco Rossetti

Fonti iconografiche

Si ringraziano tutti i musei e le istituzioni citate nella presente pubblicazione per la concessione delle immagini. Si ringraziano per il loro contributo e la disponibilità tutti i Musei di Milano che hanno collaborato a questa pubblicazione e al ricco calendario di iniziative proposto. Apprezziamo di questa pubblicazione per un ringraziamento speciale a: Valeria Arrabito, Giovanni Cella, Chiara Elli, Barbara Landi, Nunzia Ferrante, Francesca Belardinelli e a tutti coloro che hanno dato il loro sostegno al lavoro dei volontari ICOM Milano 2016.